stuzubi Karriere Magazin

Studienstart in der Pandemie

Wie Corona die Hochschulen verändert

» **Ratgeber**
Ausbildung, Uni, FH oder duales Studium?

» **Studium & Beruf**
„Musik lässt mich fliegen" – Bühnentalent 2021 gesucht

» **Stuzubi Angebote**
Studien- und Ausbildungsangebote von A-Z & Kurzportraits

stuzubi.de Region Hamburg • Juni – November 2021

PANORAMA

VORWORT

Liebe Schülerin, lieber Schüler,

das Jahr 2021 stellt uns alle vor große Herausforderungen – das gilt natürlich gerade auch für diejenigen unter euch, die bald ihren Schulabschluss absolvieren werden oder jetzt in ein Studium oder eine Ausbildung starten wollen. Die gute Nachricht: Viele Unternehmen bilden weiterhin aus und suchen engagierte Nachwuchskräfte für ihre Ausbildungsplätze und dualen Studienangebote. Die Hochschulen und Universitäten sind gerüstet und können ihre Lehrveranstaltungen im Online-Format durchführen. Auch Freiwilligendienste und Auslandsaufenthalte werden weiter angeboten.

Die Karrieremesse Stuzubi zeigt dir, welche Möglichkeiten du jetzt hast. Alle Angebote der Messe für Bachelor-Programme, duale Studiengänge, Berufsausbildungen, Freiwilligendienste und Auslandsaufenthalte findest du in diesem Magazin im Angebotsteil. Über Wege nach dem Schulabschluss informiert dich ab Herbst 2021 außerdem wieder die virtuelle Schülermesse **Stuzubi Digital**. Auf der digitalen Berufsorientierungsmesse, die an allen Messestandorten der Karrieremesse Stuzubi stattfindet, kannst du zum Beispiel per Videochat mit Vertretern von Hochschulen und Unternehmen sprechen, an einer großen Auswahl virtueller Vorträge teilnehmen und vieles mehr. Probiere einfach beides aus – Infos und kostenfreie Tickets gibt es unter **stuzubi.de**.

Hilfreiche Tipps für deinen Besuch auf der Karrieremesse Stuzubi und alles, was du für eine erfolgreiche Bewerbung auf einen Ausbildungsplatz, deinen Start ins Studentenleben, den Sprung ins Ausland oder deinen Freiwilligendienst brauchst, findest du im aktuellen Stuzubi Magazin für Schüler.

Viel Spaß beim Lesen und alles Gute für deine berufliche Zukunft!

Karola Marschall und Dirk Marschall

Besuch uns auf unseren Social Media-Kanälen:

#stuzubi

Stuzubi: das Rundumprogramm für deine berufliche Orientierung

STUZUBI KARRIEREMESSE
Auf der Karrieremesse Stuzubi kannst du Ausbildungsbetriebe, Unis und Anbieter von Freiwilligendiensten oder Auslandsaufenthalten kennenlernen. Persönlich, individuell und ganz ohne Zeitdruck.

STUZUBI DIGITAL
Auf der digitalen Berufsorientierungsmesse Stuzubi Digital kannst du online per Videochat und bei virtuellen Live-Vorträgen Kontakte zu Hochschulen und Ausbildungsbetrieben in deiner Region knüpfen.

STUZUBI STELLENBÖRSE & ORIENTIERUNGSTEST
Hole dir in der Stuzubi Stellenbörse einen Studien- oder Ausbildungsplatz in deiner Region. Der Stuzubi Berufswahltest unter stuzubi.de/orientierungstest zeigt dir Studien- und Stellenangebote, die zu dir passen.

5 Aktuelles aus Hamburg
Nachrichten rund um Studium und Ausbildung

28 Schau doch mal vorbei
Veranstaltungen für Schülerinnen und Schüler

6 Ausbildung, Uni, FH oder duales Studium?
» Die Vor- und Nachteile der verschiedenen Wege nach dem Schulabschluss

10 Anschreiben und Lebenslauf erstellen – eine praktische Anleitung
Unser Ratgeber führt dich Schritt für Schritt durch die schriftliche Bewerbung

18 Studienstart in der Pandemie
» Wie Corona die Hochschulen verändert

26 „Musik lässt mich fliegen“
» Die The Voice Halbfinalistin Diana Babalola über ihre Ausbildung an der Stage School / Bühnentalent 2021 gesucht

Finde deinen Traumjob!
Alle Angebote ab Seite 32

30 Studien- und Ausbildungsangebote von A - Z
» Dein Ausbildungs- bzw. Studienplatz wartet! Alle Angebote in der Übersicht

62 Impressum

» Titelthemen

14 Stuzubi Digital – die voll digitale Schülermesse
» Wie du virtuell Kontakte zu Hochschulen und Ausbildungsbetrieben knüpfst

16 And the StuzubiStar goes to…!
Schüler stimmen ab – welcher Messeauftritt ist am informativsten?

30 Studien- und Ausbildungsangebote von A - Z
» Alle Kurzportraits & Angebote auf einen Blick

PANORAMA

NEWS

Aktuelles aus Hamburg

Nachrichten rund um Studium und Ausbildung

Neue Hochschule in Hamburg

In Hamburg hat im Wintersemester 2020/21 eine neue Hochschule ihren Lehrbetrieb aufgenommen: die Berufliche Hochschule Hamburg (BHH). Die BHH hat sich auf duale Studiengänge spezialisiert. Du kannst dort BWL studieren mit einem Abschluss als Bankkaufmann/-frau, Industriekaufmann/-frau oder Kaufmann/-frau für Marketingkommunikation, oder ein Informatikstudium mit einer Ausbildung zum Fachinformatiker kombinieren. Die BHH befindet sich im Berufsschulzentrum in der Anckelstraße 10 beim Berliner Tor – denn zur Ausbildung gehört auch der Besuch der Berufsschule. In vier Jahren hast du deinen Bachelor und den IHK-Abschluss in der Tasche. Infos unter bhh.hamburg.de und in diesem Magazin im Angebotsteil.

Azubis gesucht trotz Corona

Trotz Corona gibt es in Hamburg genügend Ausbildungsplätze. Laut Pressemitteilungen der Handelskammer Hamburg und der Handwerkskammer Hamburg waren zum Stichtag für die Ausbildungsbewerbung mehr Lehrstellen unbesetzt als im Vorjahr. Während der Pandemie hätten sich deutlich weniger Jugendliche auf eine Lehrstelle beworben als sonst, berichten beide Kammern. Grund für die geringen Bewerberzahlen sei unter anderem der Wegfall von Informationsangeboten zur beruflichen Orientierung. Für welche Berufe aktuell in Hamburg gerade Auszubildende gesucht werden, erfährst du auf der Stuzubi Schülermesse und unserer virtuellen Messe Stuzubi Digital. Infos und Termine unter stuzubi.de/ausbildungsmessen-2021.

Eigene Bude als Azubi?

Schon während der Ausbildung von zuhause ausziehen – geht das bei den Hamburger Mieten? Ja, denn für die Wohnheime des Studierendenwerks Hamburg können sich jetzt auch Azubis bewerben. Aktuell leben in den 26 Wohnanlagen in Hamburg insgesamt rund 4.400 Studierende und Auszubildende. „Nun ist es an der Zeit, dass noch mehr Azubis die Vorteile unserer Wohnanlagen und die attraktiven Mietkonditionen entdecken“, sagt Jürgen Allemeyer, Geschäftsführer des Studierendenwerks Hamburg. Die Mieten liegen zwischen 255 und 400 Euro und beinhalten die Nutzung von Angeboten wie Fitnessräumen, Sporthallen, Billard- und Tischtennisräumen oder Fahrradwerkstätten. Weitere Infos unter studierendenwerk-hamburg.de.

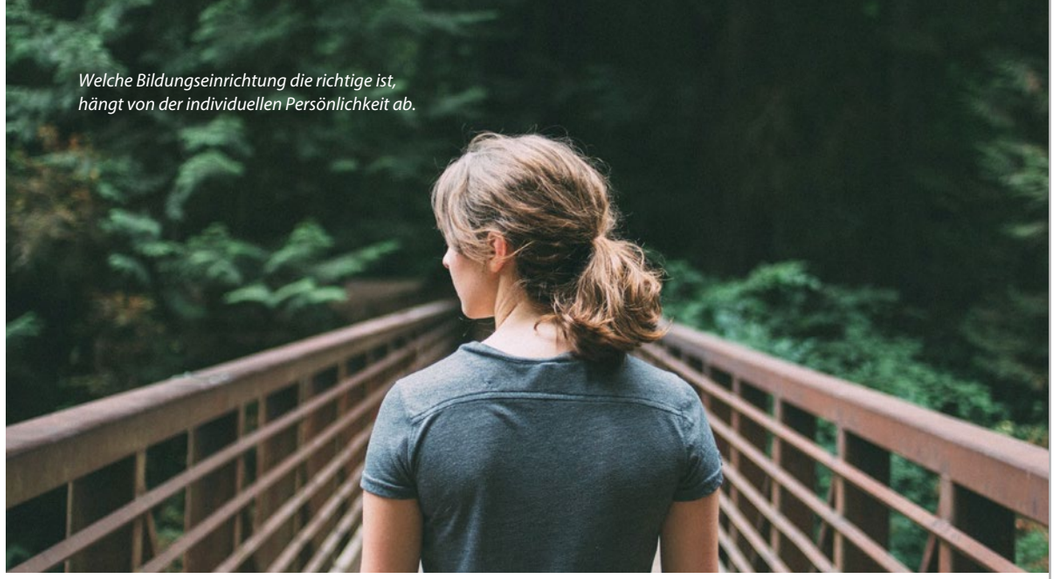

Welche Bildungseinrichtung die richtige ist, hängt von der individuellen Persönlichkeit ab.

Ausbildung, Uni, FH oder duales Studium?

Die Vor- und Nachteile der verschiedenen Wege nach dem Schulabschluss

Ausbildung oder Studium? Uni oder FH? Kommt ein duales Studium in Frage? Oder vielleicht doch eine Privathochschule? Möglichkeiten über Möglichkeiten… Der erste Schritt: Pro und Contra der verschiedenen Bildungswege gegenüberstellen.

Universitätsstudium

An der Universität erhältst du eine wissenschaftliche Ausbildung mit akademischem Abschluss. Das Spektrum reicht vom Bachelor über den Master und Doktortitel bis hin zur Professur.

Vorteile eines Universitätsstudiums

- Vertieftes Wissen und Zugang zur Forschung in einem bestimmten Fachgebiet
- Viele Freiheiten und Gestaltungsspielräume: Vor allem im Masterstudium, teilweise aber auch im Bachelorstudium, kannst du inhaltliche Schwerpunkte selbst bestimmen.
- Gute Aufstiegsmöglichkeiten und Chancen auf Führungspositionen
- Seltene Arbeitslosigkeit: Studien zufolge liegt die Arbeitslosigkeit bei Akademikern bei unter drei Prozent.

- Hoher Status: Ein Uniabschluss öffnet dir in der Berufswelt viele Türen.
- Möglichkeit, als Forscher oder Wissenschaftler zu arbeiten: Universitäten bilden Wissenschaftler aus. Das bedeutet: Bei entsprechend guten Leistungen kannst du später an der Universität oder einem wissenschaftlichen Institut in der Forschung tätig werden.
- Erwerb des Doktortitels: Wenn du nach dem Bachelor deinen Master mit überdurchschnittlichen Noten absolvierst, kannst du promovieren. Mit einem Doktortitel legst du nicht nur den Grundstein für eine wissenschaftliche Karriere, die bis zu einer Anstellung als Universitätsprofessor reichen kann. Du schaffst damit auch beste Voraussetzungen für eine hohe Position in der Wirtschaft.

Nachteile eines Universitätsstudiums

- Hohe Kosten: Insgesamt müssen für ein Studium je nach Höhe des Lebensunterhalts in der Regel zwischen 20.000 und 50.000 Euro aufgebracht werden.
- Disziplin und Fähigkeit zu selbstständigem Lernen erforderlich
- Häufig kein klares Berufsbild nach dem Abschluss
- Wenig Praxisbezug: Betriebliche Praktika sind an der Uni meistens nicht Bestandteil der Ausbildung und müssen parallel zum Studium selbst organisiert werden.
- Später Berufseinstieg: Die meisten Bachelorabsolventen sind mindestens 25 Jahre, Masterabsolventen oft zwischen 27 und 30 Jahre alt, wenn sie ins Berufsleben starten.

Wer sich mit dem Lernen schwer tut, muss sich nicht durch ein Studium quälen. Auch eine Berufsausbildung eröffnet interessante Karrieremöglichkeiten.

Ausbildung

Bei der Ausbildung erlernst du deinen Beruf in einem Unternehmen oder einer Institution und besuchst die Berufsschule. Abschluss ist meistens ein Facharbeiterbrief.

Vorteile einer Ausbildung

- Schnelle finanzielle Unabhängigkeit: Du erhältst ein Ausbildungsgehalt und verdienst schon im ersten Ausbildungsjahr je nach Beruf und Region in etwa zwischen 500 und 1.000 Euro im Monat.
- Praxisbezug: Du arbeitest von Anfang an im Betrieb mit und übernimmst schnell eigene Aufgaben.
- Klare Strukturen: Im Betrieb ist ein Ausbildungsleiter oder Vorgesetzter für dich zuständig, an den du dich wenden kannst und der dir Vorgaben erteilt. An der Berufsschule hast du einen festen Stundenplan nach Fächern.
- Schneller Berufseinstieg: Ausbildungen dauern in der Regel zwei oder drei Jahre. Abiturienten können die Ausbildungsdauer meistens verkürzen.
- Gute Chancen, übernommen zu werden: Die meisten Unternehmen vergeben freie Stellen für Berufseinsteiger an ihre eigenen Azubis.
- Gefragte Zusatzqualifikation zum Studium: Sehr begehrt auf dem Arbeitsmarkt sind Uniabsolventen, die auch eine Ausbildung vorweisen können.
- Sinnvolle Möglichkeit zur Überbrückung von Wartezeiten: Einige Studiengänge haben einen Numerus Clausus (NC). Du brauchst einen bestimmten Notendurchschnitt, um dich einschreiben zu können. Reichen deine Noten nicht aus, kannst du dich auf eine Warteliste setzen lassen. Wer in der Wartezeit eine Ausbildung absolviert, wird beim Nachrückverfahren oft bevorzugt.

Nachteile einer Ausbildung

- In der Regel später weniger Gehalt: Studien zufolge verdienen Akademiker bezogen auf ihr gesamtes Berufsleben

durchschnittlich über ein Drittel mehr als Mitarbeiter mit Ausbildung. Allerdings variiert der Wert stark nach Beruf und Region.
- Häufig schlechtere Aufstiegschancen: Vor allem in großen Unternehmen werden Führungspositionen meistens mit Akademikern besetzt.
- Weniger Freiheiten als an der Uni: Aufgaben und Lerninhalte sind stärker vorgegeben.

Übrigens: Wer sich mit einer allgemeinen oder fachgebundenen Hochschulreife auf eine Ausbildung bewirbt, hat in der Regel bessere Aussichten auf eine Einladung zum Vorstellungsgespräch als Mitbewerber mit anderen Schulabschlüssen.

Studium an der Hochschule für angewandte Wissenschaften

An der Hochschule für angewandte Wissenschaften, die teilweise auch Fachhochschule (FH) genannt wird, werden wissenschaftliche Ausbildung und praktische Anwendung verbunden.

Vorteile eines Studiums an der Hochschule für angewandte Wissenschaften

- Mehr Praxisbezug als an der Uni: Praktika sind an der Hochschule für angewandte Wissenschaften Teil der akademischen Ausbildung.
- Möglichkeiten, Kontakte zu Betrieben zu knüpfen: Praktika und auch das Erstellen der Abschlussarbeit erfolgen an der Hochschule für angewandte Wissenschaften oft in Zusammenarbeit mit Unternehmen.
- Stärker strukturierter Lehrbetrieb: Der Unterricht ist verschulter als an der Uni, oft mit festen Stundenplänen nach Fächern.
- Kein allgemeines Abitur nötig – das Fachabitur reicht aus.

Bei jedem Ausbildungsweg solltest du sorgfältig die Vor- und Nachteile abwägen.

Nachteile eines Studiums an der Hochschule für angewandte Wissenschaften

- Ebenfalls hohe Kosten: Die Studenten der Hochschule für angewandte Wissenschaften müssen für ihren Lebensunterhalt aufkommen.
- Weniger Freiräume und Gestaltungsspielräume als an der Uni: Vorgegebene Praktika und Stundenpläne schaffen zwar mehr Klarheit, bieten aber weniger Wahlmöglichkeiten.

Duales Studium

Das duale Studium verbindet eine betriebliche Ausbildung mit einem akademischen Abschluss. Das an der Hochschule erworbene Wissen wenden die Studenten direkt im Unternehmen an.

Vorteile eines dualen Studiums

- Verknüpfung von Theorie und Praxis: Phasen der theoretischen Ausbildung an der Hochschule wechseln sich mit Ausbildungszeiten im Unternehmen ab.
- Teilweise zwei Ausbildungsabschlüsse möglich: Eine besondere Variante des dualen Studiums ist das ausbildungsintegrierende Modell. Hier kannst du einen akademischen Abschluss und den Facharbeiterbrief einer Berufsausbildung erwerben.
- Laufendes Gehalt, auch in den Unterrichtszeiten: Die Gehälter beim dualen Studium liegen je nach Fachrichtung, Region und Unternehmen in etwa zwischen 700 und 2.000 Euro.

- Strukturiertes Arbeiten: Größtenteils orientiert sich das duale Studium an vorgegebenen Aufgaben, der theoretische Unterricht ist tendenziell eher verschult mit festen Stundenplänen.
- Übernahme nahezu sicher: Das duale Studium ist häufig auf eine Festanstellung im Betrieb nach dem Abschluss ausgelegt.
- Hervorragende Karrieremöglichkeiten: Nach deinem Abschluss hast du in deinem Unternehmen beste Chancen auf eine Führungsposition.
- Die Allgemeine Hochschulreife wird beim dualen Studium in der Regel nicht verlangt. Fachabitur ist meistens ausreichend.
- Zunehmend werden für duale Studiengänge auch weiterführende Masterabschlüsse nach dem Bachelor angeboten.

Nachteile eines dualen Studiums

- Hohe Einsatzbereitschaft nötig: Neben einem dualen Studium bleibt dir nur noch wenig Freizeit.
- Festlegung auf einen bestimmten Betrieb: Ein Wechsel in ein anderes Unternehmen ist oft erst nach einigen Jahren Berufserfahrung sinnvoll.
- Weniger Gestaltungsmöglichkeiten: Das Studium orientiert sich an den Aufgaben im Betrieb und lässt deshalb nicht so viele Spielräume für persönliche Interessen zu.
- Das duale Studium ist weniger wissenschaftlich ausgerichtet als das reguläre Studium an Universitäten, ein Doktortitel wird in der Regel nicht erworben.

Private Akademie

Private Akademien oder Berufsakademien sind in der Regel privat betriebene Hochschulen, die meist in Form von theoretischem Unterricht und praktischen Phasen im Unternehmen ausbilden.

Vorteile einer privaten Akademie

- Hoher Praxisbezug: Die Theorie wird anhand von praktischen Aufgaben umgesetzt.
- Kleine Kurse und individuelle Betreuung
- Viele Gelegenheiten, Kontakte zu Betrieben zu knüpfen durch zahlreiche Praktika und Kooperationen mit Unternehmen
- Teilweise kann berufsbegleitend studiert werden.
- Aktualität der Lehrpläne: Der Unterrichtsstoff orientiert sich stark an der Praxis und ist stets auf dem neuesten Stand.
- Häufig unterrichten an privaten Akademien und Berufsakademien renommierte Experten aus der Praxis als Dozenten.
- Oft sind mittlere Reife oder Fachabitur ausreichend.

Vorteil bei privaten Akademien: die enge Verzahnung von Theorie und Praxis abseits der Massenbetriebe.

Nachteile einer privaten Akademie

- Abschlüsse privater Akademien sind teilweise nicht staatlich anerkannt.
- Oft hohe Studiengebühren. Je nach Einrichtung liegen die Kosten für das Studium häufig im fünfstelligen Bereich – zuzüglich des Lebensunterhalts.
- Unterschiedliches Renommee der Anbieter. Das Spektrum ist breit – und der Teuerste ist nicht immer auch der Beste.

Online-Test: In fünf Minuten zum richtigen Beruf

Du weißt noch nicht, welcher Studiengang oder welche Ausbildung zu dir passt? Der **Online-Test** auf stuzubi.de zeigt dir in nur fünf Minuten, welche Berufe deinen persönlichen Talenten entsprechen. Aussteller auf der Stuzubi, die diese Ausbildungen und Studiengänge anbieten, erkennst du an der farblichen Markierung im Messeplan. Starte jetzt den Orientierungstest unter stuzubi.de/orientierungstest.

Anschreiben und Lebenslauf erstellen - eine praktische Anleitung

Unser Ratgeber führt dich Schritt für Schritt durch die schriftliche Bewerbung

Um eine Ausbildung, ein Praktikum oder ein duales Studium zu bekommen, musst du deinen künftigen Arbeitgeber mit einer gelungenen Bewerbung davon überzeugen, dich zum Vorstellungsgespräch einzuladen. Besonders für begehrte Berufe im Büro gilt: Die schriftlichen Unterlagen müssen sitzen. Wie man ein Anschreiben und einen Lebenslauf verfasst, lernt man in der Schule aber nur zum Teil. Unsere Anleitung zeigt dir deshalb Schritt für Schritt, was zu tun ist.

1. Infos und Fakten

Schreibe die wichtigsten Fakten im Vorfeld stichpunktartig zusammen. Beantworte dabei die nachfolgenden Fragen.

- Wie hast du von dem Ausbildungs- oder Studienplatz erfahren?
- Wer ist Ansprechpartner für deine Bewerbung?
- Möchte dein künftiger Arbeitgeber die Bewerbungen per Mail, als Online-Bewerbung über die Webseite des Unternehmens oder per Post?
- Gibt es Einstellungsvoraussetzungen oder Bewerbungsfristen?
- Wann und bei welchem Arbeitgeber hast du Praktika und Neben- oder Ferienjobs absolviert, und was waren deine Aufgaben?
- Warst oder bist du ehrenamtlich tätig?

2. Argumente sammeln

Überlege noch einmal genau, warum du dich für die Ausbildung oder das Studium bewirbst, und schreibe die Gründe in einer Liste auf.

- Wie und wann wurde dir klar, dass dich dieser Beruf interessiert?
- Was reizt dich besonders an der Tätigkeit?
- Welche deiner Stärken und Talente kannst du in dem Beruf verwirklichen?
- Konntest du schon Einblicke in den Beruf gewinnen, zum Beispiel über ein Praktikum oder jemanden aus deinem Umfeld, der in dem Beruf arbeitet?

Liste die Entscheidungskriterien stichpunktartig auf.

Max Mustermann
Musterstraße 1, 10000 Musterstadt
Mobil: 0130 – 000000000 I E-Mail: MaxMuster@gmail.com

01. Juni 2021

Arbeitgeber GmbH
Herr Gustav Glück
Hauptstraße 1
10000 Musterstadt

Bewerbung für eine Ausbildung als Kaufmann für Büromanagement

Sehr geehrter Herr Glück,

im Stuzubi-Magazin bin ich auf Ihre Stellenanzeige gestoßen und bewerbe mich bei Ihnen, weil ich den Grundstein für den Beruf des Kaufmanns für Büromanagement in einer internationalen Firma wie der Ihren legen möchte. Dies ist mir besonders wichtig, da ich so meine Fremdsprachenkenntnisse in Englisch und Spanisch anwenden und verbessern kann. Der Beruf des Kaufmanns für Büromanagement interessiert mich vor allem, da ich meine Stärken in der Kommunikation und Organisation zielführend einsetzen kann. Die Möglichkeit einen Teil der Ausbildung im Ausland zu absolvieren und meine Sprachkenntnisse auf diese Art verbessern zu können und sehen zu dürfen, wie die Arbeitsabläufe im Ausland sind, hat mich ebenfalls sehr begeistert. Zudem finde ich es großartig, wie sehr sich Ihre Firma für den Klimaschutz und faire und nachhaltige Produktion einsetzt.

Zurzeit besuche ich die 12. Klasse des Beispiel Gymnasiums in Musterstadt und werde im Sommer 2022 mein Abitur absolvieren. Neben der Schule arbeite ich ehrenamtlich im Naturschutzverein C und betreue hier viele Aufga. ben, die mit den Themen Organisation, Präsentation und Kommunikation zu tun haben. Beispielsweise arbeite ich an der Erstellung des monatlichen Newsletters mit, habe Präsentationen für die Einarbeitung ehrenamtlicher Mitarbeiter erstellt und vorgetragen. Während meines Praktikums in der Firma B konnte ich außerdem meine IT-Kenntnisse bei dem Aufbau einer neuen Unternehmens-Webseite einbringen und verbessern.

Zu meinen Stärken gehören zudem Belastbarkeit und Zuverlässigkeit, was sich in meinem Nebenjob im Supermarkt widerspiegelt. Eine weitere Stärke ist mein Organisationstalent, das ich bei der Planung einiger Schulveranstaltungen unter Beweis stellen konnte.

Daher hoffe ich mit meinen Stärken und Fähigkeiten ab nächstem Jahr einen Beitrag in Ihrem Unternehmen leisten und am Gesamterfolg des Unternehmens mitarbeiten und Neues dazulernen zu können.

Ich freue mich sehr über eine Einladung zum Vorstellungsgespräch und darauf, Sie bald persönlich kennenzulernen.

Mit freundlichen Grüßen

Max Mustermann

Max Mustermann

Anlagen

Musteranschreiben von Anne-Kristin Auer

Max Mustermann

LEBENSLAUF

SCHULISCHE BILDUNG

09/2013 – 07/2022 — **Gymnasium Beispiel**
Leistungskurse: Englisch und Sport
Grundkurse: Deutsch, Mathematik und Geografie
Abschluss: Abitur 2022

PRAKTISCHE ERFAHRUNG

seit 01/2019 — **Aushilfe bei Supermarkt A**
- Warenpräsentation
- Kassiertätigkeit
- Abrechnung der Kasse

07/2019 – 09/2019 — **Praktikum bei Firma B**
Praktikum zur Berufsorientierung
Mitarbeit im Büromanagement
- Koordination von Terminen
- Mithilfe bei der Überarbeitung der Unternehmens-Webseite
- Bürokommunikation, auch auf Englisch

KONTAKT

Adresse
Musterweg 1
10000 Musterstadt
Telefon
0130 - 000000000
E-Mail
MaxMuster@gmail.com

ÜBER MICH

Geboren
01.01.2003
Familienstand
ledig

INTERESSEN UND FÄHIGKEITEN

Soziales Engagement — **Ehrenamt beim Naturschutzverein C**
- Organisation der Spendensammelaktionen
- Erstellen von Präsentationen für ehrenamtliche Mitarbeiter
- Mithilfe beim Erstellen des monatlichen Newsletters

Organisations AG der Schule
- Organisation der Abifeier
- Organisation des Sommerfests

IT-Kenntnisse
Gute Kenntnisse in MS Office,
Gute Kenntnisse in Java und Python
Grundkenntnisse in WordPress

Fremdsprachen
Englisch: B2
Spanisch: A2

Stärken
Zuverlässigkeit
Belastbarkeit
Organisationstalent
Sprachtalent

HOBBIES

Reisen Gaming Fußball Fitness Programmieren

Musterstadt. 01.06.2021 *Max Mustermann*

Ort, Datum, Unterschrift

Musterlebenslauf von Anne-Kristin Auer

Weitere Bewerbungstipps findest du unter **stuzubi.de/ratgeber/bewerbung**

3. Beim Arbeitgeber punkten

Unternehmen wünschen sich motivierte Mitarbeiter, die ihren Job gerne machen. Je mehr du deutlich machen kannst, dass du genau zu dieser Firma möchtest, desto größer sind deine Chancen auf ein Vorstellungsgespräch.

- Nutzt und schätzt du die Angebote oder Produkte des Arbeitgebers?
- Kommt dir die Betriebsgröße entgegen? Möchtest du zum Beispiel lieber in einem internationalen Konzern oder in einem kleinen Familienunternehmen arbeiten?
- Was kannst du selbst deinem künftigen Arbeitgeber bieten, welche deiner Fähigkeiten passen besonders gut zu der Stellenausschreibung?

Schreibe dazu ein paar Stichpunkte auf, die du später zum Anschreiben ausbaust.

4. Zeugnisse

Folgende Zeugnisse reichst du als Nachweise mit ein:

- Abiturzeugnis oder dein aktuellstes Schulzeugnis
- Falls vorhanden Zeugnis des mittleren Bildungsabschlusses
- Zeugnisse und Bescheinigungen über Praktika und Ferien- oder Nebenjobs - fordere sie wenn nötig nachträglich beim jeweiligen Arbeitgeber an.

Scanne die Schul- und Arbeitszeugnisse jeweils in chronologisch umgekehrter Reihenfolge vom Aktuellsten zum Ältesten ein und speichere sie als PDF unter einem geeigneten Dateinamen ab, zum Beispiel: Zeugnisse_Max_Muster_Elektrotechnik_duales_Studium.

5. Anschreiben verfassen

Auf Basis deiner Stoffsammlung formulierst du nun dein Anschreiben.

- Im Betreff steht, für welche Ausbildung oder welches duale Studium du dich bewirbst.
- Im ersten Satz beziehst du dich auf die Quelle der Stellenanzeige.
- Erkläre auf einer knappen Seite, warum du dich auf die Stelle in diesem Betrieb bewirbst, und wie das Unternehmen von dir profitieren wird.
- Letzter Satz: Verweise auf das Vorstellungsgespräch.
- Ende: formelle Grußformel, zum Beispiel „Mit freundlichen Grüßen“, Name und Unterschrift
- Speichere die Datei als PDF unter einem geeigneten Dateinamen, zum Beispiel Anschreiben_Max_Muster_Elektrotechnik_duales_Studium.

6. Bewerbungsfoto

Ein Bewerbungsfoto musst du nicht zwingend mitschicken. Wenn du kein Bild mit einreichst, dürfen dir nach offiziell geltenden Regelungen dadurch keine Nachteile entstehen. In der Praxis sind Bewerbungsfotos aber immer noch üblich und bieten dir die Möglichkeit, mit einem guten Bild Pluspunkte zu sammeln. Wenn du dich für ein Bewerbungsfoto entscheidest, solltest du Folgendes beachten:

- Verwende ein professionelles Bild von einem Fotografen.
- Kleide und style dich beim Fototermin wie zu einem Vorstellungsgespräch.
- Zeige dich von deiner besten Seite, aber bleibe du selbst. Trägst du zum Beispiel im Alltag eine Brille oder bindest du dir meistens die Haare zusammen, solltest du dich auch so auf dem Bewerbungsfoto präsentieren.

7. Lebenslauf verfassen

Grundsätzlich gilt: Ereignisse listest du in umgekehrter Chronologie auf und beginnst mit dem Aktuellsten bis zum Ältesten.

- Oben: Briefkopf mit Name, Adresse, E-Mailadresse und Telefonnummer, deine E-Mailadresse sollte deinen Vor- und Nachnamen beinhalten.
- Persönliche Daten: Geburtsdatum und -ort
- Schulbildung: Daten der erworbenen und aktuell angestrebten Schulabschlüsse und die jeweiligen Schulen mit ihrer Ausrichtung (z. B. naturwissenschaftlich oder sprachlich). Bei guten Noten kannst du deinen Notenschnitt nennen.
- Berufliche Erfahrungen: Praktika und Jobs, inklusive Tätigkeitsbeschreibungen
- Sprach- und PC-Kenntnisse : Fremdsprachen und regelmäßig genutzte Computerprogramme und -anwendungen
- Persönliche Interessen anzugeben ist zu empfehlen, wenn du ehrenamtlich aktiv bist.
- Unter den Lebenslauf kommen Ort, Datum und Unterschrift.
- Speichere Deckblatt und Lebenslauf als PDF unter einem geeigneten Dateinamen, zum Beispiel Lebenslauf_Max_Muster_Elektrotechnik_duales_Studium.

Tipp: Vor dem Verschicken alles auf Rechtschreibung prüfen, am besten von jemandem korrekturlesen lassen.

8. Bewerbung verschicken

- Per Mail: Betreff wie im Anschreiben. In der Mail nennst du die Quelle der Stellenanzeige und verweist auf die Unterlagen im Anhang. Am Ende stehen eine Grußformel und Signatur mit Adresse und Telefonnummer.
- Online-Bewerbung: Nach dem Ausfüllen der Eingabemasken werden Zeugnisse und Anschreiben, manchmal auch der Lebenslauf, hochgeladen. Nicht vergessen: Speichere Screenshots aller ausgefüllten Eingabemasken als Beleg ab.

Empfänger: Die in der Stellenausschreibung angegebene E-Mailadresse

Betreff: Bewerbung als – dann nennst du die angebotene Stelle

Text:

Sehr geehrter Herr Mustermann,

auf den von Ihnen im Stuzubi-Magazin angebotenen Ausbildungsplatz als … möchte ich mich gerne bewerben. Anbei übersende ich Ihnen meine Bewerbungsunterlagen. Über eine Einladung zum Vorstellungsgespräch freue ich mich sehr.

Grußformel: Freundliche Grüße

Signatur: Name
Telefonnummer
E-Mailadresse: vorname.name@mailanbieter.de
Straße
PLZ Ort

Anhang: PDF-Datei mit Anschreiben, Lebenslauf und Zeugnissen

Auf der virtuellen Schülermesse Stuzubi Digital kannst du von zuhause aus Hochschulen und Ausbildungsbetriebe bei virtuellen Live-Vorträgen und per Videochat kennenlernen.

Stuzubi Digital – die voll digitale Schülermesse

Wie du virtuell Kontakte zu Hochschulen und Ausbildungsbetrieben knüpfst

Die Stuzubi Schülermesse gibt es jetzt auch digital. Wie das funktioniert? Probiere es einfach aus. Auf unserer Online-Messe Stuzubi Digital triffst du Studienberater, Ausbildungsleiter, Studierende und Azubis. Online, aber live und ganz real – per Smartphone, Laptop oder PC, egal, wo du gerade bist. Du kannst dich auf Vorträgen und im direkten Gespräch per Video- oder Audiocall oder Textnachricht im Chat mit Experten austauschen: über Studiengänge, Ausbildungen, das duale Studium, Freiwilligendienste und Auslandsaufenthalte – inklusive Tipps für deine Bewerbung. Alle Infos, Termine und kostenfreie Tickets bekommst du unter stuzubi.de/ausbildungsmessen-2021.

Messe geht auch online. Die virtuelle Berufsorientierungsmesse Stuzubi Digital findet regelmäßig in allen deutschen Großstädten und vielen Regionen in ganz Deutschland statt. Auf dem digitalen Event für Studium und Ausbildung kannst du Unis, Hochschulen und Ausbildungsbetriebe kennenlernen oder auch Möglichkeiten für dein Gap Year, wie auf einer echten Messe. Welche Impulse dir die Stuzubi Digital für deine Berufsorientierung geben kann, zeigen die Feedbacks der SchülerInnen, die teilgenommen haben:

"Mega cooles Event. Bin froh rechtzeitig davon erfahren zu haben. Es war sehr toll mit den Arbeitgebern persönlich (auch während Corona) in Kontakt zu treten."
Jonas, 18 Jahre, zur Stuzubi Digital in Berlin

"Stuzubi Digital ist eine grandiose Möglichkeit, ein paar attraktive Unis/Hochschulen/Unternehmen in seiner Region kennenzulernen. Super- futuristische Messe!"
Zoe, 19 Jahre, zur Stuzubi Digital in Hamburg

"Stuzubi Digital ist dadurch, dass man diese Einzelgespräche führen kann, die effektivste ‚Messe' gewesen, an der ich jemals teilgenommen habe. Absolut empfehlenswert :)"
Esther, 18 Jahre, zur Stuzubi Digital in Köln

"Stuzubi Digital war eine coole Erfahrung, weil die Vertreter der Unis/Firmen unglaublich nett waren, die Website/das System einwandfrei funktioniert hat und ich viele hilfreiche Informationen bekommen habe."
Alina, 18 Jahre, zur Stuzubi Digital in München

Profis für deine Bewerbung

Neben den Kontakten zu Unis und Unternehmen bietet dir unsere Online-Messe ein umfangreiches Begleitprogramm: Wie auf der Stuzubi Schülermesse helfen dir auch auf der Stuzubi Digital professionelle Coaches dabei, dass deine Bewerbung erfolgreich wird und du den Ausbildungs- oder Studienplatz, den du dir wünschst, auch bekommst. Was erwartet dich im Assessment-Center? Wie kannst du dich am besten auf den Aufnahmetest deiner Hochschule vorbereiten? Und wie müssen Anschreiben und Lebenslauf aussehen, damit du zum Vorstellungsgespräch eingeladen wirst? Auf unserer Online-Messe kannst du alle deine persönlichen Fragen an unsere Experten richten und bekommst eine fundierte Antwort. Im Chat als Textnachricht, per Audio- oder per Videocall, ganz so, wie du dich am wohlsten fühlst.

Live-Vorträge mit Kontaktmöglichkeit

Die Infos, die du für deine Studien- und Berufswahl brauchst, findest du bei Stuzubi Digital außerdem auf zahlreichen Live-Vorträgen – auch, wenn du noch orientierungslos bist. Das Online-Event bietet dir dank der großen Anzahl an virtuellen Vortragsbühnen eine breitere thematische Vielfalt als das beim Vortragsprogramm auf der Messe vor Ort möglich ist. Denn die virtuelle Veranstaltung hat keine räumlichen Beschränkungen – beliebig viele Experten können gleichzeitig referieren. Natürlich hast du auch bei Stuzubi Digital die Möglichkeit, Fragen zum Vortrag zu stellen, per Textnachricht im Chat oder nach Vortragsende im ausführlichen 1:1 Gespräch mit dem Referenten im Video- oder Audiocall.

Freiwilligendienste und Auslandsaufenthalte 2021

Interessant ist Stuzubi Digital auch für alle, die nach dem Schulabschluss erst einmal pausieren wollen. Du erfährst, welche Freiwilligendienste in deiner Region angeboten werden, und was für Möglichkeiten du 2021 hast, um nach der Schule ins Ausland zu gehen. An mehreren Standorten kooperiert Stuzubi Digital zum Beispiel mit Eurodesk, einem Beratungsnetzwerk, das Jugendliche und junge Erwachsene im Auftrag der Europäischen Union und des Bundesministeriums für Familie, Senioren, Frauen und Jugend (BMFSFJ) über Möglichkeiten für Auslandsaufenthalte informiert.

Digital oder real?

Bei Stuzubi Digital findest du alles, was dir die Stuzubi Karrieremesse bietet, im virtuellen Raum: digitale Messestände, in denen sich Hochschulen und Unternehmen mit Videos und Bildgalerien vorstellen, direkte Gespräche bei den Live-Vorträgen im Chat oder im 1:1 Video- oder Audiocall und die Möglichkeit, über einen Connect-Button Kontaktdaten auszutauschen und so den Grundstein für deine Bewerbung auf einen Ausbildungs- oder Studienplatz zu legen. Das Online-Event eröffnet dir aber noch weitere Möglichkeiten, die über das Angebot auf der Messe vor Ort hinausgehen. Am besten informiert bist du deshalb, wenn du an beiden Veranstaltungen teilnimmst. Unser Tipp: Sichere dir so schnell wie möglich dein kostenfreies Ticket, für die nächste Stuzubi Schülermesse und Stuzubi Digital.

Stuzubi Termine 2021:
stuzubi.de/vor-ort-und-digitale-ausbildungsmessen-uebersicht

Ausbildungs- und Studienangebote:
stuzubi.de/stellenboerse

And the StuzubiStar goes to…!

Schüler stimmen ab – welcher Messeauftritt ist am informativsten?

Auf der Studien- und Ausbildungsmesse Stuzubi hast nicht nur du die Gelegenheit, dich selbst bei interessanten Hochschulen und Unternehmen zu präsentieren. Auch die Aussteller wollen wissen, wie ihr Messeauftritt bei den Schülern ankommt. Deshalb wählen die Besucher der Stuzubi jedes Jahr in ihrer Stadt den besten Messestand. Den Gewinner zeichnet die Messeveranstalterin Karola Marschall mit dem begehrten StuzubiStar aus. In Hamburg erhält den StuzubiStar diesmal die MSH Medical School Hamburg, die von den Schülerinnen und Schülern für ihren Messeauftritt zum informativsten Messestand mit der überzeugendsten Studienberatung gewählt wurde.

Aktueller Gewinner in Hamburg: die MSH Medical School Hamburg

Aktuelle Gewinner

MSH Medical School Hamburg	Stuzubi Hamburg
Schloss Elmau	Stuzubi München
School for Games (S4G)	Stuzubi Berlin
Deutsche Flugsicherung	Stuzubi Köln
Kolping Gesundheitsschulen	Stuzubi Stuttgart
Hochschule RheinMain	Stuzubi Frankfurt am Main

Traditionell wird auf der Karrieremesse Stuzubi in jeder Stadt jeweils der beliebteste Aussteller des Vorjahres mit dem StuzubiStar gekürt. Die Veranstalterin Karola Marschall hat die Trophäe in Form eines gläsernen Sterns 2011 ins Leben gerufen, um die Aussteller für ihre herausragenden Leistungen zu prämieren. Die Auszeichnung ist in der Branche der Orientierungsmessen einzigartig und entsprechend begehrt.

Wer die Trophäe erhält, entscheiden allerdings die Messebesucher. Wo wurdest du am besten informiert? Welche Beratung war besonders freundlich? Welcher Messestand hat dir am besten gefallen?

Dein Fazit kannst du uns nach deinem Messebesuch in einer Umfrage mitteilen.

Der von den Schülern meistgewählte Aussteller wird jeweils auf der Messe im Folgejahr mit dem StuzubiStar prämiert. Auf der vergangenen Stuzubi in Hamburg war die Brand Academy glückliche Empfängerin des StuzubiStars. In diesem Jahr geht der StuzubiStar an die MSH Medical School Hamburg, die auf der Messe am besten bei den Schülerinnen und Schülern ankam.

Jedes Jahr berät das Team der privaten, staatlich anerkannten Hochschule auf der Stuzubi alle Interessierten zum NC-freien Studium im Gesundheitsbereich und informiert über zukunftsweisende Studiengänge wie Humanmedizin, Psychologie, Logopädie und Sportwissenschaft.

Und wer bekommt den nächsten StuzubiStar? Das hast auch du in der Hand. Bei deinem Messebesuch hast du die Gelegenheit, zu überlegen, zu vergleichen – und mit abzustimmen. Nach der Messe erhältst du von uns eine E-Mail mit einem Link zu einer Umfrage - einfach ausfüllen, und schon bist du bei der Abstimmung dabei.

Im vergangenen Jahr ging der StuzubiStar an die Brand Academy.

Studienstart in der Pandemie

Wie Corona die Hochschulen verändert

Aus dem Schulalltag in den Wechsel- oder Distanzunterricht zu gehen ist eine Sache. In der Coronakrise ein Studium anzufangen, ist noch einmal eine ganz andere Herausforderung. Denn die Pandemie hat auch den Betrieb an den Hochschulen auf den Kopf gestellt.

Wie läuft studieren unter Coronabedingungen ab? Was bedeutet die Schließung der Hörsäle für die Erstsemester? Hat die Pandemie langfristig Folgen für den Lehrbetrieb an Hochschulen?

Stuzubi hat mit Professoren, Studienberatern und Studierenden von Universitäten und Hochschulen aus ganz Deutschland gesprochen, darunter auch mit Sandra Truong, die in Hamburg an der International School of Management (ISM) Wirtschaftsrecht studiert.

Studieren im Lockdown

Nicht nur die Schulen traf Corona im Frühjahr 2020 wie ein Schock. Die Pandemie riss auch die Universitäten und Hochschulen aus ihrer Routine. Doch was an den Schulen kaum geglückt ist, hat in den akademischen Bildungseinrichtungen innerhalb kürzester Zeit funktioniert: die Digitalisierung der Lehrveranstaltungen.

„Vom Seminar bis zum Praktikum war alles digitalisiert“, erzählt Lukas Röhrig, Medizinstudent an der Uni Leipzig. Er hat im Lockdown sein Physikum absolviert. Aber sein Studienalltag sah ganz anders aus als sonst. Statt in Leipzig verbrachte er das Semester bei seinen Eltern in Oberfranken. „Das war gut“, sagt Lukas, räumt aber gleichzeitig ein: „Man sitzt den ganzen Tag am Rechner, es fehlen die sozialen Kontakte.“ Nebenbei habe er deshalb in der Coronaambulanz gearbeitet. Auch viele Erstsemester seien im Lockdown daheim geblieben bei ihren Eltern, sagt Tatjana Spaeth vom Zentrum für Lehrentwicklung der Universität Ulm: „Das geht ja dank der digitalen Möglichkeiten.“

Leonie Niemerg, die an der Uni Paderborn Management Information Systems studiert, ist an ihrem Studienort geblieben. Den Campus habe sie sehr vermisst, sagt sie. Die meisten Studierenden hätten ihre Kontakte hauptsächlich an der Uni: „Da wird es dann im Lockdown sehr einsam.“ Wichtig sei für sie in dieser Zeit vor allem gewesen, ihre Tagesstruktur beizubehalten. Deshalb sei sie morgens wie üblich aufgestanden, habe sich angezogen, gefrühstückt und sich fürs Lernen und ihre Freizeit feste Zeitfenster eingeplant: „Ich brauche das, sonst verschwimmt alles.“

Auch Janet Truong hat den Lockdown gut überstanden. Sie studiert Wirtschaftsrecht an der International School of Management (ISM) in Hamburg und absolvierte im Frühjahr 2020 ein Auslandssemester in Paris, wo deutlich strengere Maßnahmen galten als in Deutschland. „Ich durfte nur einmal am Tag raus“, erinnert sie sich. Dennoch habe sie sich dagegen entschieden, den Auslandsaufenthalt abzubrechen: „Das habe ich nie bereut, es war trotz allem eine tolle Zeit.“ Von Anfang an habe ihr Dozent regelmäßige Videokonferenzen mit allen Kursteilnehmern eingerichtet, so dass ihr Studium fortgesetzt werden konnte.

Selbst duale Studiengänge wurden auf virtuelle Formate umgestellt. „Bei den praktischen Phasen im Betrieb war ich mal im Home-Office, mal bei Meetings vor Ort“, berichtet Maximilian Schweigerer, der an der Europäischen Fachhochschule (EUFH) Handelsmanagement studiert. An seiner Hochschule seien Kurse für Selbstmanagement jedoch fester Bestandteil des Studiums – ein Programm, das in der Coronakrise nun von besonderer Bedeutung sei. Die EUFH habe ihre Lehrveranstaltungen komplett digital durchgeführt.

Onlinestudium für Erstsemester

Doch wenn das Studium in Distanz schon eine Herausforderung für höhere Semester ist, wie schaffen dann die Studienanfänger den Einstieg? „Die Erstsemester sind eine besondere Gruppe“, betont Katharina Günther, die an der Universität Leipzig im Projekt „LaborUniversität (StiL)“ an der Entwicklung neuer Studienkonzepte mitarbeitet. Hier berge der Lockdown die Gefahr, „dass Menschen runterfallen.“ Dies gelte vor allem für Studienanfänger, die neu in die Stadt gezogen seien.

Für Erstsemester habe es wegen der Pandemie diesmal an der Uni Paderborn keine Campustouren oder Stadtführungen gegeben, erzählt Leonie: „Das war schade, gerade zu Beginn des Studiums ist es superwichtig, Kontakte zu knüpfen.“ Der Allgemeine Studierendenausschuss (AStA) habe deshalb für die Studienanfänger auch im Lockdown Treffen in Kleingruppen mit Anmeldung organisiert.

Um den Erstsemestern einen guten Start zu ermöglichen, hat an der Technischen Universität München (TUM) eine 40-köpfige Arbeitsgruppe neue Konzepte entwickelt, an der Lehrende und Studierende aus fast allen Fakultäten, Studienberater und Mitarbeiter aus weiteren zentralen Einrichtungen der Universität beteiligt

Maximilian Schweigerer (links) und Rainer Paffrath. Auch duale Studiengänge können auf Online-Betrieb umgestellt werden. Bild: EUFH

waren. Ebenfalls mit dabei: die Mathematikerin Kathrin Ruf, die als Studienberaterin an der TUM unter anderem an Onboarding-Konzepten für Erstsemester mitarbeitet. „Ich bin froh, dass uns der erste Coronaausbruch nicht im Wintersemester erwischt hat, wenn die ganzen Erstsemester kommen“, sagt sie. „Da hätten wir sicher viele Studierende verloren, denn ohne persönlichen Kontakt ist es schwieriger, diejenigen, die Probleme haben anzusprechen und zu beraten.“ Inzwischen habe sich der Pandemiebetrieb aber eingespielt, und auch die Studienanfänger könnten aus der Schule auf Erfahrungen mit Distanzunterricht zurückgreifen.

Jedoch sei digitales Lernen im Klassenverband, wo man sich kenne, etwas anderes: „Es ist ein Riesenunterschied zwischen Uni und Schule.“ An der TUM seien deshalb virtuelle Mentoring- und Buddyprogramme ins Leben gerufen worden. Gruppenleiter seien je nach Projekt geschulte Studierende aus dem gleichen Jahrgang oder Mentoren aus höheren Semestern. Auch über Whatsapp-Gruppen finde viel Austausch statt. Wichtig sei in der jetzigen Situation, dass man Angebote nutze und aktiv auf Tutoren, Kommilitonen und Dozenten zugehe. Auch an der Universität Ulm seien die Fachschaften sehr engagiert, sagt Spaeth: „Sie organisieren zum Beispiel das gemeinsame Bearbeiten von Übungsaufgaben für die Studienanfänger, da muss man sich austauschen und lernt sich kennen.“

Trotz aller digitalen Angebote versuchen die Hochschulen jedoch, Erstsemester so viel wie möglich in Präsenz zu unterrichten. „Gerade für die Studienanfänger gilt: Bildung braucht Bindung“, sagt Rainer Paffrath, Studiengangsleiter Master Dynamic Management an der EUFH. Bei den Erstsemestern sei der Wunsch nach Lehrveranstaltungen am Campus am größten gewesen, „und wir konnten das auch ganzen Gruppen ermöglichen.“ Fehlende Sozialkontakte am Anfang des Studiums hätten weitreichende Folgen, mahnt Volker Hasewinkel, Professor und Studiengangleiter für Betriebswirtschaftslehre an der VICTORIA | Internationale Hochschule in Berlin: „Das sind Effekte, die langfristig bleiben.“ Auch an der ISM seien die Studienanfänger bevorzugt vor Ort unterrichtet worden, sagt Janet.

Seminare lassen sich auch gut als Videokonferenz durchführen. Bild: TUM

Selbst große Universitäten wie die TUM setzen bei den Erstsemestern auf den Unterricht im Hörsaal. „Für die Studienanfänger bieten wir, wenn möglich, auch im Lockdown Präsenzveranstaltungen in Kleingruppen an“, sagt Ruf. Parallel dazu gebe es virtuelle Veranstaltungen.

Vielfalt an Formaten

„Es ist unglaublich, welche Vielfalt es in der digitalen Lehre gibt“, schwärmt Ruf. Neben Video-Aufzeichnungen der gängigen 90-minütigen Vorlesungen gebe es zum Beispiel kurze Lehrvideos, Live-Seminare als Videokonferenz, Umfragen zur Überprüfung des aktuellen Wissensstands und E-Learning-Formate mit Tests: „Das ist sehr spannend.“

Im Lockdown sei viel Material entstanden, berichtet Medizinstudent Lukas: „Das ging von der Vorlesung als PDF oder Podcast bis zu Videos für Praktika.“ Auch Videos mit Patientenfällen seien produziert worden, für die Studierende Behandlungsmethoden vorschlagen sollten, erklärt Katharina Günther von der Uni Leipzig. In Fächern wie Chemie könne ebenfalls mit Videoaufnahmen gearbeitet werden: „Bei Experimenten kann zum Beispiel gezeigt werden, wie zwei Substanzen zusammengegeben werden, und die Aufgabe ist es, zu beschreiben, was dann passiert.“

An der Uni Ulm habe es schon vor Corona die Möglichkeit gegeben, Vorlesungen als Video aufzuzeichnen und digital zur Verfügung zu stellen, erzählt Tatjana Spaeth: „Vor der Pandemie haben die Dozenten davon aber kaum Gebrauch gemacht.“ Im Lockdown seien ganz unterschiedliche digitale Formate eingesetzt worden: „Im schlimmsten Fall wurde nur eine E-Mail mit Angaben zu den jeweiligen Lehrbüchern verschickt.“ Jedoch seien dies vereinzelte Ausnahmen gewesen: „Die allermeisten waren sehr engagiert.“

Welches Online-Angebot sinnvoll sei, hänge von der Art der Lehrveranstaltung ab. „Bei Vorlesungen sind wegen der hohen Teilnehmerzahl Videoaufzeichnungen gut, wenn es um Interaktion geht, eignen sich Videokonferenzen besser“, sagt Spaeth. Zu Anfang des Lockdowns seien an der Uni Paderborn aber aus technischen Gründen kaum Live-Veranstaltungen wie Videokonferenzen angeboten worden, berichtet Volker Schöppner, Professor für Ingenieurwissenschaften und Vizepräsident für Studium, Lehre und Qualitätsmanagement der Universität: „Wenn 200 Dozenten mit je 50 Studierenden gleichzeitig online sind, wäre unser System zusammengebrochen.“ Inzwischen sei man technisch wesentlich besser ausgerüstet.

An der ISM könnten aufgrund der kleinen Kurse auch Vorlesungen als Videokonferenz abgehalten werden, berichtet Janet: „Da sehe ich meine Kommilitonen.“ Jeder schalte die Kamera ein. Eine Selbstverständlichkeit ist das jedoch nicht. Meistens seien die Kameras der Studierenden bei den Live-Vorlesungen ausgeschaltet, sagt Schöppner: „Es kommen auch keine Rückfragen, das ist, wie vor einer schwarzen Wand zu sprechen.“ Auch Leonie nimmt ohne Kamera teil. „Ich will nicht, dass der ganze Kurs in mein Wohnzimmer schaut“, erklärt sie.

Kathrin Ruf legt bei ihren digitalen Lehrveranstaltungen Wert darauf, dass die Kameras eingeschaltet sind. Bild: TUM

Kameras würden eher benutzt, wenn sich die Veranstaltungsteilnehmer bereits persönlich kennen, sagt Hasewinkel. In den Videovorlesungen der VICTORIA seien die Studierenden in der Regel nicht sichtbar: „Einige haben Angst, dass jemand ein Foto von ihnen ins Internet stellt.“ In kleinen Arbeitsgruppen hätten die Studierenden kein Problem damit, ihr Gesicht zu zeigen. Geringe Teilnehmerzahlen seien für die digitale Lehre von Vorteil, sagt auch Paffrath: „Bei uns an der EUFH wird in kleinen Gruppen gelernt, da kommt man auch online gut zusammen.“

Doch auch die großen staatlichen Universitäten versuchen, in ihren digitalen Lehrveranstaltungen persönliche Nähe herzustellen. An der TUM bittet Ruf ihre Studierenden explizit, ihre Kameras einzuschalten. Mit Angeboten in Kleingruppen schaffe die Universität außerdem geschützte Räume. Immer wieder ermutige sie ihre Studierenden, bei den Online-Veranstaltungen auch Fragen zu stellen. Wer nicht vor der Gruppe kommunizieren wolle, könne sich im Chat an den Dozenten wenden. Kontakt herstellen könne man beim Online-Studium auch durch zusätzliche Sprech- und Fragestunden, sagt Spaeth. An der Uni Ulm seien diese Angebote von den Studierenden dankbar angenommen worden.

Die Fachschaften haben im Lockdown außerdem versucht, Freizeitaktivitäten ins Virtuelle zu übertragen. „Es gab Online-Cooking, Online-Sport und virtuelle Spieleabende, das ist sehr schön“ lobt Ruf. An der Uni Paderborn veranstalteten die Fachschaftsräte zum Beispiel Online-Spiele zum Kennenler-

nen, sagt Leonie. Trotzdem räumt sie ein: „Das ist nicht das gleiche wie bei persönlichen Treffen."

Digitale Uni – nicht alles geht

Den Wegfall des persönlichen Kontakts betrachten Dozenten und Studierende als das große Manko beim digitalen Studium. Eindeutig ist hier die Haltung von Volker Schöppner von der Uni Paderborn. „Ich bin bei den digitalen Lehrformaten nicht so euphorisch", sagt er. Auch Hasewinkels Begeisterung ist gedämpft. Seit 25 Jahren befasse er sich mit E-Learning. Sein Fazit: „Am Anfang war ich sehr enthusiastisch, doch die hohen Erwartungen, die es gab, wurden nicht erfüllt." Lernen sei ein sozialer Prozess zwischen Menschen: „Studierende lernen nicht nur von mir, sondern auch voneinander und miteinander." Diese Vorgänge fänden online nicht statt. Gerade für spätere Führungskräfte seien diese Softskills zentrale Fähigkeiten, „die man nicht anhand kleiner Bildchen auf dem Monitor lernen kann."

Im Hörsaal erkenne man die Stimmung, bei virtuellen Lehrveranstaltungen rede man wegen der fehlenden Gestik und Mimik dagegen häufig aneinander vorbei, hat auch Ruf beobachtet. Dieses Defizit an nonverbaler Kommunikation müsse man sprachlich ausgleichen: „Online sind wir Dozenten viel mehr auf das Feedback unserer Studierenden angewiesen als bei Präsenzveranstaltungen."

Schwierig wird es im Online-Studium auch bei den praktischen Inhalten. „Eine Blutentnahme kann man sich fünfmal als Video anschauen, es selbst zu machen, ist etwas anderes", sagt Lukas. Auch den Präparierkurs, bei dem man am realen menschlichen Körper die Anatomie kennenlerne, könne man nicht digital darstellen. Für solche Studieninhalte werde es wenn möglich nach der Pandemie Nachholtermine geben. Auch für die Lehramtsstudenten seien rein virtuelle Formate ein Problem, erklärt Günther: „Die konnten im Sommersemester nicht in die Schule. Das fehlt jetzt natürlich sehr." Für bestimmte Laborpraktika oder den Mannschaftssport im Sportstudium gebe es ebenfalls keinen digitalen Ersatz.

Je handwerklicher ein Studiengang sei, desto problematischer sei die Online-Lehre, sagt Spaeth: „Zum Beispiel pipettieren, das muss man im Labor lernen, oder Ingenieure, die Bauteile schweißen, Naturwissenschaftler, die richtig durch ein Mikroskop schauen sollen und Biologen, die auf einer Exkursion Pflanzen erkennen müssen." Bestimmte Phasen des Studiums könne man nicht virtuell umsetzen.

Paffrath glaubt allerdings, dass die digitale Vermittlung von Praxiswissen in Zukunft möglich sein könnte. An der EUFH gebe es vor allem Studiengänge im Management- und Gesundheitsbereich, die auch Praktika beinhalten. Diese Studienanteile digital zu ersetzen sei herausfordernd: „Aber man entwickelt sich ja weiter, auch didaktisch." Was derzeit im Lockdown an den Hochschulen passiere, sei vor zehn Jahren noch unvorstellbar gewesen.

Chancen und Freiheiten

Wunderbar geeignet sei digitales Lernen, wo es um reines Faktenwissen gehe, sagt Hasewinkel. Die Wirtschaftsrecht-Studentin Janet bestätigt dies, räumt aber ein, auch in ihrem Fach gebe es Bereiche, in denen Präsenz nötig sei, etwa das Thema Vertragsverhandlungen: „Wir haben das per Videokonferenz probiert, das war nicht ideal."

Grundsätzlich gebe es in allen Studiengängen viele theoretische Anteile, die man sehr gut online darstellen könne, sagt Spaeth. Die Universität Ulm habe eine starke technische Ausrichtung: „Da ist es schwieriger." In Fächern wie Wirtschaft oder Psychologie sei digitale Lehre aber gut umsetzbar. Bei textlastigen Studiengängen wie Geistes-, Sozial- und Sprachwissenschaften sei die Umsetzung von Online-Formaten viel einfacher als im MINT-Bereich, sagt auch Günther. Jedoch sei Präsenzlehre auch bei diesen Fachrichtungen wichtig und eine rein digitale Wissensvermittlung könne nur eine Notlösung sein.

Online zu studieren habe aber auch einige Vorteile, findet Leonie. Schon vor Corona seien an der Uni Paderborn Vorlesungen aufgezeichnet und ins Internet geladen worden: „Der Hörsaal war trotzdem voll." Doch wer krank sei oder gerade einen anderen Kurs habe, könne sich dann das Video anschauen. Gut sei auch, dass man Passagen, die man nicht verstanden habe, beliebig oft wiederholen könne. „Viele finden die Flexibilität beim Online-Studium toll", sagt auch

Studienanfänger haben bei Präsenzveranstaltungen Priorität. Bild: TUM

Janet. Man könne länger schlafen und spare sich Anfahrtswege: „Das ist praktisch." Unter Umständen brauche man beim Online-Studium auch keine eigene Wohnung mehr am Studienort, räumt Spaeth ein. „Das spart Geld."

Paffrath kann sich vorstellen, dass Online-Modelle zu einer Erweiterung der Studienangebote führen. Nischenbereiche, für die es zu wenig Teilnehmer für einen Kurs in Präsenz gebe, könnten standortübergreifend als Videokonferenz veranstaltet werden. Auch gemeinsame Seminare mit Universitäten aus der ganzen Welt oder die Befragung von Experten aus dem Ausland sei virtuell per Videokonferenz möglich, sagt Günther. Sogar zum Barriereabbau könnten virtuelle Studienformate beitragen und für mehr Diversität sorgen. Studieren mit Kind werde einfacher, es werde mehr Inklusion geben, und die Lehrveranstaltungen würden für Studierende aus dem Ausland besser zugänglich.

Gewinner und Verlierer

Doch nicht alle Studierenden kommen mit den digitalen Lehrformaten zurecht. Das Online-Studium stelle hohe Ansprüche an die Selbstorganisation und das Zeitmanagement, sagt Spaeth: „Die Studierenden müssen sehr diszipliniert sein." Zwar sei dies beim Universitätsstudium grundsätzlich gefordert, „aber beim digitalen Studium noch viel mehr."

Und wie sieht es mit den Leistungen aus, wenn der Campus geschlossen ist? Schaffen die Studierenden ihr Lernpensum, bestehen sie die Prüfung? Das gelingt offenbar durchaus, sagen die Dozenten. An der Uni Paderborn seien im Lockdown alle Prüfungen angeboten worden, berichtet Schöppner: „Meine Studierenden haben so abgeschnitten wie sonst auch." Jedoch betreue er vorwiegend höhere Semester.

An der VICTORIA sei die Teilnahme an den Lehrveranstaltungen im Lockdown überdurchschnittlich hoch gewesen, sagt Hasewinkel: „Vielleicht lag das daran, dass Fehlzeiten wegen Krankheit oder einem verpassten Bus beim Online-Studium nicht vorkommen." Damit einhergehend habe es mehr Prüfungsanmeldungen gegeben als üblich. Die Ergebnisse der Klausuren entsprächen seiner Einschätzung nach den Vorjahren. Auch an der Uni Ulm gab es keine Verschlechterung. „Wir sind sehr erleichtert, dass die Studierenden auch im Lockdown ihr Lernziel erreicht haben", sagt Spaeth. Die Nachprüfungen seien sogar leicht überdurchschnittlich ausgefallen. Jedoch sei den Studierenden in der Pandemie ein zusätzliches Semester eingeräumt worden: „Wer sich unsicher war, hat deshalb die Prüfung unter Umständen aufgeschoben, und die

angetreten sind, hatten zum Teil mehr Zeit, sich vorzubereiten."

Auch Lukas hat trotz Lockdown alle Prüfungsleistungen fürs erste Staatsexamen bestanden. Seine Kommilitonen hätten ebenfalls keine Probleme gehabt, sagt der Medizinstudent. An der TUM hat sich der Notendurchschnitt laut Ruf auch nicht merklich verändert. Für den einzelnen Studierenden habe sich die Ausnahmesituation der Pandemie aber durchaus auf das Prüfungsergebnis ausgewirkt: „Man sah schon, dass einige mit dem digitalen System gut zurechtkamen und ihre Noten sogar verbessert haben, und andere haben sich verschlechtert oder sind nicht zur Prüfung angetreten." Das Online-Studium berge die Gefahr, dass manche Studierenden auf der Strecke blieben: „Sorgen mache ich mir vor allem um die Leisen, die man nicht hört." Auch Hasewinkel befürchtet: „Fehlt der Präsenzunterricht, dann verlieren wir die Schwächeren."

Zurück an den Campus

Die Angst, dass verwaiste Hörsäle zum Dauerzustand werden, ist indes unbegründet. In der Frage, wie es nach der Pandemie an den Hochschulen und Universitäten weitergehen soll, herrscht in diesem Punkt Einigkeit: Das Studium soll wieder hauptsächlich am Campus stattfinden. „Ich habe mich nicht für ein Fernstudium eingeschrieben, wenn Corona vorbei ist, möchte ich wieder so viel wie möglich in Präsenz studieren", sagt Lukas. Langfristig werde sich das digitale Studium nicht

Auch Privathochschulen setzen für die Zeit nach Corona wieder auf Präsenzlehre.
Bild: VICTORIA (ehemals hwtk)

durchsetzen, glaubt auch Janet: „Vielleicht passt es gut zu berufsbegleitenden Studiengängen, weil es flexibler ist, aber das Bachelorstudium in Vollzeit wird denke ich weiterhin mehrheitlich vor Ort stattfinden." Ebenfalls klare Worte findet Maximilian: „Ich bin zu 100 Prozent fürs Präsenzstudium, das ist für mich einfach besser. Ich mag das Menschliche."

Auch die Dozenten zieht es wieder in den Hörsaal. „Ich freue mich, wenn wir das alles hinter uns haben und an der Uni Paderborn wieder in Präsenz unterrichten können", sagt Schöppner. Ihre Studierenden an der TUM wieder „in 3D sehen zu können", wünscht sich auch Ruf: „Das macht Hochschullehre aus." Das komplett digitale Studium sei eine Notlösung, keine Dauerlösung, findet Hasewinkel. Die VICTORIA werde nach Corona zur Präsenzlehre zurückkehren.

Das Gleiche gilt für die EUFH. Den Bachelor werde man auf jeden Fall im Präsenzmodell beibehalten, sagt Paffrath. Der Austausch und das reale Treffen seien weiterhin wichtig, betont auch Günther. Trotz aller Offenheit für die Online-Lehre wolle sie „eine Lanze für die Präsenzlehre brechen." Doch obwohl Dozenten und Studierende überzeugt sind, dass die Präsenzlehre an der Hochschule das gängige Format bleiben wird, gehen sie davon aus, dass die Pandemie in der akademischen Bildung ihre Spuren hinterlassen wird.

Studieren nach Corona

Anklang findet vor allem die Idee, Online- und Präsenzformate miteinander zu verknüpfen – ein Ansatz, den übrigens auch Stuzubi verfolgt mit dem kombinierten Angebot aus der Stuzubi Schülermesse und dem virtuellen Event Stuzubi Digital

(mehr dazu auf S. 14). Die Studierendenvertretung der Uni Leipzig setzt sich dafür ein, dass die im Lockdown produzierten, digitalen Lehrmaterialien nicht verloren gehen. „Unsere Hoffnung ist, dass es nach der Pandemie flächendeckend parallel zur Vorlesung Podcasts gibt und auch weiterhin die Möglichkeit besteht, online an Seminaren teilzunehmen", sagt Lukas.

Das sogenannte Hybridmodell, bei dem Veranstaltungen vor Ort und digital gleichzeitig stattfinden, begeistert auch Leonie und Janet. Einiges aus der Coronakrise könne man schon beibehalten, sagt Leonie: „Über vieles wird geschimpft, aber an manchem hat man doch Gefallen gefunden." Beliebt seien zum Beispiel Online-Tests, um zwischendurch den eigenen Leistungsstand abfragen zu können.

Die Uni Leipzig habe in der Coronakrise viel in neue Technik investiert, sagt Günther. Unzählige Podcasts, Moodle-Gruppen und digitale Kurse seien entstanden: „Das ist es wert, weiter genutzt zu werden." Auch Schöppner räumt ein: „Einiges, was man in der Not ausprobiert hat, war nett." Die Materialien, die im Lockdown an der Uni Paderborn produziert worden seien, könne man den Studierenden ergänzend zur Präsenzlehre weiterhin zur Verfügung stellen. Durch die Krise habe man viel gelernt. „Ich weiß jetzt, dass mein Laptop ein eingebautes Mikro hat", sagt Schöppner und lacht.

Doch wird die Pandemie an den Hochschulen einen nachhaltigen Digitalisierungsschub auslösen? Paffrath glaubt daran. „Krisen können Innovationen beschleunigen, das hat man hier gesehen." Vieles sei schon früher getestet worden: „Aber man hat gesagt, das dauert noch Jahre." Mit der Schließung hätten die Hochschulen plötzlich Druck bekommen: „Da ging alles viel schneller."

Schöppner ist dagegen eher skeptisch. In Nordrhein-Westfalen sei das Studium in Präsenz gesetzlich vorgeschrieben: „Einfach nur eine Vorlesungskonserve hochzuladen, das will der Gesetzgeber nicht." Aufgrund des Notstands seien digitale Lehrveranstaltungen zwar erlaubt gewesen: „Aber danach ist das unter Umständen gar nicht mehr zulässig." Auch Ruf hält die Lehrverordnung für „einen Hemmschuh bei der dauerhaften Nutzung und Weiterentwicklung digitaler Lehrveranstaltungen." Für die Erstellung und Betreuung alternativer Lehrformen wie Online-Formate seien im Rahmen der Lehrverpflichtung bisher keine Arbeitszeiten vorgesehen. „Wenn man dafür keine politische Lösung findet, hat das, was in der Pandemie angestoßen wurde, keine Zukunft, es wird wieder einschlafen", glaubt Ruf.

Denkbar sei aber, dass sich in Zukunft Hochschulen auf verschiedene Online-Formate spezialisieren. Das Lehrangebot werde vielfältiger werden. Erste Schritte zur Etablierung neuer digitaler Angebote geht man zum Beispiel an der EUFH, wo ab 2021 der Online-Studiengang „General Management" startet. „Das ist unser erstes Corona-Baby", sagt Maximilian. Auch die ISM plant die Einführung von Fernstudiengängen. An der VICTORIA gibt es das Distanzmodell als Option sogar schon länger. Doch wie sehr wird sich die Hochschullandschaft insgesamt verändern? „Es gibt an den Hochschulen Leute, die sich wünschen, dass alles so bleibt, wie während der Pandemie, welche, die wollen, dass alles wieder so wird wie vorher, und das gesamte Spektrum dazwischen", sagt Spaeth. Wie digital das Studium tatsächlich wird, bleibt also abzuwarten.

Die kleinen Kursgrößen haben den Privathochschulen die Umstellung auf digitale Formate erleichtert.
Bild: ISM

Studiengänge der Gesundheitswissenschaften bieten ein breites Spektrum beruflicher Möglichkeiten.

Ein Studium für Idealisten

Wie Gesundheitswissenschaften die Pflege revolutionieren

Um im Gesundheitswesen zu arbeiten, ist nicht unbedingt ein Studium der Humanmedizin nötig – Studiengänge aus den Gesundheitswissenschaften bieten eine interessante Alternative.

In Kliniken, Alten- und Pflegeheimen, Behörden wie den Gesundheitsämtern oder auch in Sport- und Fitnesseinrichtungen gibt es eine ganze Reihe anspruchsvoller Jobs. Die Deutsche Hochschule für Prävention und Gesundheitsmanagement (DHfPG) hat sich auf diesen Bereich spezialisiert. Maike Zinke hat an der Hochschule in der Corona-Pandemie ihre Masterarbeit über Stressbewältigung in der Pflege geschrieben und dabei tiefe Einblicke bekommen in eine Branche, die Studien zufolge in Zukunft die meisten Arbeitsplätze stellen wird.

Nicht erst seit Corona ist klar: Für eine funktionierende Gesundheitsversorgung sind Fachkräfte in der Pflege genauso wichtig wie Ärzte. Trotzdem entscheiden sich nur wenige Jugendliche für einen Beruf im Gesundheitswesen. Woran das liegt? „Viele lassen sich vielleicht abschrecken von dem Bild, das die Medien von Gesundheits- und Pflegeberufen vermitteln“, sagt Maike. Doch Prognosen zufolge bieten eine Ausbildung oder ein Studium im Bereich Gesundheit und Soziales in den kommenden Jahren die besten Berufsaussichten. Laut einer Studie des Bundesinstituts für Berufsbildung werden 2040 mehr Fachkräfte in sozialen und Gesundheitsberufen arbeiten als im MINT-Bereich, die Branche wird voraussichtlich zum größten Arbeitgeber Deutschlands.

Ausbildung oder Studium?

Als Maike ihre Berufswahl getroffen hat, war von diesen Entwicklungen noch nichts bekannt. Trotzdem wusste sie schon als Schülerin, dass sie im Gesundheitswesen arbeiten will. „Ursprünglich war mein Plan, Physiotherapeutin zu werden“, erzählt sie. Wegen ihrer guten Abinoten entschied sie sich dann aber doch für ein Studium – und schrieb sich an einer Uni für den Bachelorstudiengang Public Health/Gesundheitswissenschaften ein.

Was sie an der Gesundheitsbranche gereizt hat? „Ich mag Menschen und kann mich gut in sie hineinversetzen“, erklärt Maike. Auf Basis dieses Mitgefühls etwas zu verändern und zu verbessern – das sei ihr Ziel.

Direkt mit Patienten gearbeitet hat sie aber nie. Stattdessen analysiert sie seit ihrem Bachelorabschluss in Gesundheitswissenschaften Systeme, untersucht Arbeitsbedingungen und schult Fachkräfte – als Assistentin der Geschäftsleitung einer Reha-Klinik, als Qualitätsbeauftragte für einen ambulanten Pflegedienst, in der Verwaltung einer Behinderteneinrichtung und in einem Wohlfahrtsverband, wo sie zum Beispiel für die Öffentlichkeitsarbeit zuständig ist. Ob Gesundheitswissenschaften ein Studium für Schreibtischtäter ist? „Nee“, versichert Maike. „Man hat viel zu tun mit Menschen, die im Gesundheitsbereich arbeiten. Davon profitieren auch die Patienten, und das gibt einem viel.“

Studieren an der DHfPG

Aktuell verbringt Maike wieder etwas mehr Zeit an ihrem Schreibtisch. Der Grund: Sie studiert an der DHfPG „Prävention und Gesundheitsmanagement“, einen Masterstudiengang aus dem Bereich Gesundheitswissenschaften.

Für die DHfPG habe sie sich wegen des Studienmodells entschieden: „Das ist einzigartig.“ Der Unterricht findet im Masterstudium monatlich in zwei- bis viertägigen Blöcken an der Hochschule statt, die bundesweit zehn Studienzentren hat und auch in Hamburg vertreten ist. Im dualen Bachelorstudium der DHfPG werden Fernstudium und kompakte Präsenzphasen noch durch eine betriebliche Ausbildung ergänzt.

Gelernt und angewendet werden die Inhalte aber im Selbststudium. „Man ist daheim, aber nie alleingelassen“, sagt Maike. Zwischen den Präsenzphasen schreiben die Studierenden Hausarbeiten, zum Beispiel über Themen wie Stressbelastung am Arbeitsplatz oder strategische Unternehmensführung.

Viele von Maikes Kommilitonen kommen aus dem Sport- und Fitnessbereich oder der Ernährungsberatung. „Mit meinem Hintergrund bin ich hier ein bisschen ein Exot“, sagt sie und lacht. Jedoch habe sich herausgestellt, dass die unterschiedlichen Vorkenntnisse sich gut ergänzen: „Das Gesundheitswesen ist eher behäbig, Sport und Fitness ist jung und dynamisch. Das befruchtet sich gegenseitig.“

Neue Konzepte

Gut gebrauchen kann sie diesen Schwung auch für ihre Masterarbeit über Stressbewältigung in der Pflege. Was sie während der Abschlussarbeit für ihr Studium herausgefunden hat: Die Pflegebranche befindet sich in einem Umbruch. „Bisher waren die Strukturen da sehr verstaubt und hierarchisch. Gerade junge Pflegekräfte wünschen sich mehr Mitspracherechte“, hat Maike in ihren Forschungen festgestellt.

Nun entwickelt sie Konzepte, um den Beruf für den Nachwuchs attraktiver zu machen. In ambulanten Pflegediensten gebe es dazu bislang noch kaum Ansätze. Jedoch seien die Leitungen offen für Veränderungen wie zum Beispiel die Idee, dass Mitarbeiter ihre Touren zu den Patienten selbst planen oder in teaminternen Fortbildungen ihr Fachwissen an die Kollegen weitergeben.

Jugendlichen, die sich fürs Gesundheitswesen interessieren, rät Maike, sich nicht abschrecken zu lassen. Der Fachkräftemangel führe dazu, dass die Arbeitsbedingungen laufend verbessert würden.

Nicht nur ein Studium im Bereich Gesundheitswissenschaften, sondern auch eine Ausbildung in der Pflege bieten vielfältige Einsatzmöglichkeiten, angefangen bei der Arbeit mit den Patienten über organisatorische Tätigkeiten bis zu Führungsposition: „Am besten, man sucht sich seine Nische und verfolgt das dann.“

Diana bei einem Musical-Auftritt der Stage School (links, Bild: Dennis Mundowski) und auf der Bühne als Sängerin (rechts, Bild: Thomas Althaus)

„Musik lässt mich fliegen“

Die The Voice Halbfinalistin Diana Babalola über ihre Ausbildung an der Stage School / Bühnentalent 2021 gesucht

Wer Diana Babalola singen hört, bekommt Gänsehaut. Zu Recht wird die 28-Jährige, die es 2018 bei The Voice ins Halbfinale schaffte, als die Adele aus Hannover bezeichnet. Wie es nach der Castingshow weiterging? Über einen Workshop bekam die Sängerin ein Stipendium an der Stage School und absolviert jetzt an der renommierten Hamburger Bühnenfachschule eine Ausbildung für Gesang, Tanz und Schauspiel. In Kooperation mit Stuzubi vergibt die Stage School auch 2021 wieder bundesweit fünf Workshops mit der Aussicht auf ein Stipendium. Bewirb dich jetzt unter stuzubi@stageschool.de.

Manchmal kann Berufsorientierung ganz einfach sein. „Wenn ich groß bin, möchte ich einfach nur singen“, hat Diana schon als Kind gesagt. Erste Bühnenerfahrung: mit vier Jahren im Kirchenchor. Professionelle Gesangsausbildung: mit zwölf Jahren bei der Opern-Sopranistin Laura Pohl. Erste Erfolge: als Teenager bei Wettbewerben wie „Jugend musiziert“ und im Jazz-Club Hannover. „Als ich gemerkt habe, dass meine Musik nicht nur mir gefällt, sondern ich auch den Leuten gefalle, war für mich klar, das ist genau mein Ding“, sagt Diana rückblickend.

„Musik lässt mich fliegen“, schwärmt sie auch heute noch. Und wenn sich diese Leidenschaft mit Ehrgeiz paart, ist der Weg nach oben frei. „Ich bin es von Natur aus gewöhnt, Gas zu geben, sechs bis sieben Stunden am Tag zu üben war für mich nie Stress“, erklärt sie.

Trotzdem zögerte sie, als sie 2018 von einem Talentscout entdeckt und zu The Voice eingeladen wurde. „Ich bin kein Fan von Castingshows und habe mir eigentlich immer gesagt ‚das machst du nicht‘“, erinnert sie sich. Nach intensiven Überlegungen und langen Beratungen mit ihrer Familie sei sie dann aber zu dem Schluss gekommen, das Angebot als Chance wahrzunehmen: „Irgendwann haben wir beschlossen: ‚Let’s do it‘.“

Lampenfieber auf neuem Level

Trotz ihrer langjährigen Bühnenerfahrung betrat Diana mit ihrer Teilnahme an The Voice vor rund zwei Jahren Neuland. „Diese TV-Präsenz, das macht schon was mit einem als Künstler, man ist total geflasht“, berichtet sie. Auch was Lampenfieber angehe, habe sie damals ein „ganz neues Level“ erlebt. „Bei der blind audition, ich war so aufgeregt“, verrät Diana und lacht. Die Castingshow sei eine wichtige Erfahrung für sie gewesen, betont sie: „Ich hätte nie gedacht, dass ich so weit komme, es gibt ja so viele gute Sänger auf der Welt.“ Viel gelernt habe sie aber auch für den Umgang mit Niederlagen: „Auch wenn man gut abschneidet, wenn man dann irgendwann gehen muss, das muss man erstmal verkraften.“ Nicht nur ihre Familie habe sie nach dem Ende der Show aufgefangen. „Ich war sehr froh, dass ich damals schon an der Stage School war und nicht zurück musste in einen Beruf, der mit Musik überhaupt nichts zu tun hat“, sagt Diana.

Vom Workshop zum Stipendium

Die Stage School, zu deren Schwerpunkten die Ausbildung von Musical-Darstellern gehört, entdeckte Diana nach einem Besuch der Musical-Aufführung von „König der Löwen“: „Ich hatte mir das Stück zum zweiten Mal angeschaut, und weil ich gerne singe und auch gerne tanze, dachte ich mir, warum nicht Musicals machen?“. Sie recherchierte im Internet und nahm an einem Workshop der Stage School teil. Die Workshop-Dozenten, unter der Leitung von Anja Launhardt, erkannten ihr Talent sofort. Sie bekam ein Stipendium. „Da habe ich mein Studium, ich habe damals Englisch und Französisch studiert, auf Eis gelegt, und bin nach Hamburg gezogen“, erzählt sie.

Obwohl sie schon seit vielen Jahren Musik macht und inzwischen als Vocal Coach junge Nachwuchstalente unterrichtet, ist die fundierte Ausbildung an der Stage School für Diana unverzichtbar. „Ich sauge das alles auf, eigentlich bin ich fast lieber Schülerin als Lehrerin.“ Auch bei der Bewältigung der Coronakrise, die gerade Künstler besonders hart getroffen hat, habe die Schule ihr geholfen. „Mir ist durch Corona viel weggebrochen, aber es geht weiter und ich habe Hoffnung.“

Nach ihrem Abschluss habe sie viele Möglichkeiten und könne nicht nur als Musical-Darstellerin arbeiten, sondern zum Beispiel auch eine Karriere im Fernsehen starten. Ihr Traum ist es aber, sich auf die Musik zu konzentrieren. „Ich will weiter meine Songs schreiben und mit meiner Band performen, unterwegs sein, auf Tour gehen, das ist mein Ding“, sagt Diana. Ihr Tipp für alle, die sich ein Leben auf der Bühne vorstellen können: „Seid ehrlich zu euch selbst und hört auf eure innere Stimme, sie sagt euch, was für euch richtig ist.“

Bühnentalent 2021: Bewirb dich jetzt

Die Stage School vergibt bei der Aktion Bühnentalent 2021 in Kooperation mit Stuzubi kostenfrei fünf Intensiv-Workshops für Tanz, Gesang und Schauspiel. Die Gewinner können sich einen Workshop in der Stadt ihrer Wahl aussuchen. Wenn du die Ausbilder mit deiner Qualifikation überzeugst, kann der Workshop als Aufnahmeprüfung für die Stage School gewertet werden. Herausragende Bewerber lädt die Stage School zur Stipendiumsprüfung nach Hamburg ein, inklusive Übernachtung.
Teilnahmebedingungen: Du bist zwischen 16 und 26 Jahren und hast Vorerfahrungen in Tanz, Gesang oder Schauspiel.
Bewerbung: Per Mail an stuzubi@stageschool.de mit Name, Anschrift, Telefonnummer, Geburtsdatum, aktuellem Foto, Infos zu Vorerfahrungen (falls vorhanden mit Video-Link) und Begründung, warum du das Stuzubi Bühnentalent werden möchtest.
Einsendeschluss: 30. September 2021, weitere Infos: stageschool.de.

Schau doch mal vorbei

Veranstaltungen für Schülerinnen und Schüler*

Infos zum Psychologiestudium

Wenn du dich für ein Psychologiestudium interessierst, aber keine Lust auf die überfüllten Hörsäle der öffentlichen Unis hast, könnte eine Privathochschule eine gute Alternative für dich sein. Bei einem Online-Event am Dienstag, 29. Juni 2021, stellt die Hochschule Fresenius ihre Bachelorstudiengänge der Fachrichtung Psychologie und Wirtschaftspsychologie am Standort Hamburg vor. Du erfährst alles über Studieninhalten, den Studienaufbau und die Berufsfelder, in denen du nach deinem Hochschulabschluss arbeiten kannst.
Ort: Online
Zeit: 29.06.2021, 17 bis 18.30 Uhr
Infos und Anmeldung: hs-fresenius.de/termine oder lisa.mascher@hs-fresenius.de

Karrieren für Kreative

Wer sagt hier, dass Kunst brotlos ist? Wenn du der künstlerische Typ bist und dich zum Beispiel für Design, Fotografie, Film, Illustration, Web oder Social Media interessierst, hast du mit der richtigen Ausbildung vielversprechende Karriereaussichten. Wie das konkret aussehen kann, erfährst du beim Tag der offenen Tür an der Kunstschule Wandsbek am Sonntag, 13. Juni 2021. Unser Tipp: Nimm Arbeitsproben mit und nutze die Möglichkeit einer Mappenberatung. Aufgrund der Corona-Pandemie ist eine persönliche Terminvereinbarung erforderlich.
Ort: Kunstschule Wandsbek, Neumann-Reichardt-Str. 27-33, Haus 19, 22041 Hamburg, oder online
Zeit: 13.06.2021, 12 bis 17 Uhr
Infos und Anmeldung: kunstschule-wandsbek.de/info

Stuzubi Messe in Hamburg

Auf der Berufsorientierungsmesse Stuzubi Studiengänge und Ausbildungen entdecken und ganz reale Kontakte knüpfen – all das wird in absehbarer Zeit wieder möglich sein. Die nächste Stuzubi Schülermesse in Hamburg ist für Samstag, 13. November 2021, geplant. Als Aussteller sind wieder viele spannende Hochschulen, Unternehmen und Institutionen aus Berlin und ganz Deutschland dabei, unter anderem die Fachhochschule Westküste, die Deutsche Flugsicherung (DFS), das Bundeskriminalamt (BKA) und die Hamburger Polizei.
Ort: edel-optics.de Arena, Kurt-Emmerich-Platz 10-12, 21109 Hamburg
Zeit: 13.11.2021, 10 bis 16 Uhr
Infos und Anmeldung: stuzubi.de/hamburg

**Termine vor Ort unter Vorbehalt der aktuell geltenden Regelungen zur Durchführung von Veranstaltungen. Ausgenommen sind Online-Veranstaltungen wie die Schülermesse Stuzubi Digital, die in jedem Fall stattfindet.*

stuzubi

Finde deinen Traumjob!
JETZT BEWERBEN!

Alle Angebote sortiert nach Typ und Art:

- Praktisch
- Sozial
- Kreativ
- Verwaltend
- Unternehmerisch
- Wissenschaftlich

- AU Ausbildung
- PR Praktikum
- ST Studium
- AA Auslandsaufenthalt
- DS Duales Studium

Welcher Typ bist du?
Mach den Orientierungstest auf stuzubi.de

AUSBILDUNG & STUDIUM

Studien- und Ausbildungsangebote von A - Z

Alle Angebote sortiert nach Typ und Art:

- Praktisch
- Kreativ
- Unternehmerisch
- Sozial
- Verwaltend
- Wissenschaftlich
- AU Ausbildung
- ST Studium
- DS Duales Studium
- PR Praktikum
- AA Auslandsaufenthalt

Seite		
34	ALDI Nord	AU
35	Aurubis AG	AU DS
36	Avacon	AU DS
36	Bernd Blindow Gruppe (Bernd-Blindow-Schulen Hamburg / DIPLOMA Hochschule)	AU ST DS
36	Berufliche Hochschule Hamburg (BHH)	AU ST
38	BHH Sozialkontor gGmbH	AU
38	Brand University of Applied Sciences	ST
37	BSP Business School Berlin/Potsdam-Campus Hamburg	ST
38	Bundesamt für Seeschifffahrt und Hydrographie (BSH)	AU DS
39	Bundesfreiwilligendienst	
39	Bundespolizei	AU DS
39	CJD Schule Schlaffhorst-Andersen Bad Nenndorf	AU ST
41	Concat AG	AU
40	DAK-Gesundheit	AU ST DS PR
41	Dänisches Bettenlager GmbH & Co.KG	AU DS
41	Deutsche Bundesbank	AU DS
44	Deutsche Telekom AG	AU DS
44	Deutsches Elektronen-Synchrotron DESY	AU DS PR AA
43	DHfPG	AU DS
44	Early Life Crisis	AU ST DS PR
45	EDEKA Aktiengesellschaft	AU DS PR
45	ESL Sprachreisen	PR
45	eufom Business School	ST
46	Euro Akademie Hamburg	AU
46	Eurodesk Hamburg	AA
46	Europäische Fachhochschule | Duales Studium im Gesundheits- & Sozialbereich	ST DS
48	F. REYHER Nchfg. GmbH & Co. KG	AU DS
47	FFG Fahrzeugwerkstätten Falkenried GmbH	AU PR
48	Fielmann AG	AU PR

Seite		
48	Finanzbehörde Hamburg - Steuerverwaltung	AU ST
50	FOM Hochschule	ST DS
49	Funk Versicherungsmakler	AU DS
50	Gesundheitsholding Lüneburg GmbH	AU DS PR
51	Hälssen & Lyon GmbH	AU DS PR
52	Hamburgische Notarkammer	AU
52	Heinrich Bauer Service KG	AU DS PR
52	hochschule 21	DS
53	Hochschule Bremerhaven	ST
53	Hochschule Fresenius	ST
53	HSBA Hamburg School of Business Administration	DS
54	IST-Hochschule für Management	AU ST DS
54	IUBH Internationale Hochschule - Duales Studium	DS
54	Karrierecenter der Bundeswehr Hannover	AU ST DS PR
55	Kaufland	AU DS
56	Kieser Training GmbH	AU DS
56	Konrad-Adenauer-Stiftung e.V.	AU ST PR
56	Kunstschule Wandsbek GmbH	ST
57	MSH Medical School Hamburg	ST
58	NBS - Northern Business School gemeinnützige GmbH	ST
58	Netto Marken-Discount AG & Co.KG	AU DS
58	NORDAKADEMIE Hochschule der Wirtschaft	DS
59	Nordmann, Rassmann GmbH	AU DS
59	OLYMPUS SURGICAL TECHNOLOGIES EUROPE	PR
59	Polizei Hamburg	AU ST DS
60	SAE Institute GmbH	AU ST
60	Senat der Freien und Hansestadt Hamburg	AU DS
60	SterniPark GmbH	AU ST
61	Steuerberaterkammer Hamburg	AU DS
61	TRIMET Aluminium SE	AU
61	Universitätsklinikum Hamburg-Eppendorf	AU ST DS PR AA
62	ZOLL	AU DS

Unsere Ausbildungsangebote im Verkauf:

- Verkäufer (m/w/d)
- Kaufmann im Einzelhandel (m/w/d)
- Handelsfachwirt (m/w/d)
- Duales Bachelor Studium
- Duales Master Studium

Als Nr. 1 im Discount bieten wir bereits während der Ausbildung eine sehr attraktive Vergütung! Und anschließend natürlich hervorragende Übernahme- und Karrieremöglichkeiten.

Du hast Interesse? Dann sprich uns gern vor Ort an oder bewirb Dich online. Wir freuen uns auf Dich!

Wir freuen uns auf Deine Bewerbung
online oder unter
ALDI GmbH & Co. KG Bargteheide
z. Hd. Hr. Groß
Max-Planck-Straße 3, 22941 Bargteheide

aldi-nord.de/karriere

ALDI GmbH & Co. Kommanditgesellschaft mit
Sitz in Bargeide
Nachwuchskräfte
Max-Planck-Str. 3, 22941 Bargteheide

Ansprechpartner: Herr Groß
Tel.: 04532/402-116
E-Mail: svenja.assmann@aldi-nord.de

https://www.aldi-nord.de

Branche: Lebensmitteleinzelhandel
Mitarbeiter: ca. 1250
Hauptsitz: Bargteheide
Ausbildung/Studium: Verkäufer (m/w/d) Kaufmann im Einzelhandel (m/w/d) Handelsfachwirt (m/w/d) Duales Bachelor Studium Duales Master Studium
Standorte: im Süden von Schleswig-Holstein und im Nord-Osten von Hamburg
Bewerbungsfrist: 01.06.2021

Schon gewusst?
Als Nr. 1 im Discount bieten wir bereits während der Ausbildung eine sehr attraktive Vergütung! Und anschließend natürlich hervorragende Übernahme- und Karrieremöglichkeiten.
Du hast Interesse? Dann sprich uns gern vor Ort an oder bewirb Dich online. Wir freuen uns auf Dich!

AU ST DS PR AA

Aurubis produziert Metalle für eine digitale, vernetzte Welt und schafft so die Grundlagen für die Megatrends der Zukunft.

Bewirb dich für eine Ausbildung bei Aurubis und gestalte mit uns gemeinsam die Megatrends von morgen!

Erfahre mehr über unsere Ausbildungsmöglichkeiten unter www.aurubis.com/ausbildung.

Aurubis
Metals for Progress

Aurubis AG
Ausbildung Hamburg
Hovestraße 50
20539 Hamburg

Ansprechpartner: Nils Gerstenkorn
Tel.: 040 7883 3344
E-Mail: azubi@aurubis.com

www.aurubis.com/karriere

Branche: Chemie
Mitarbeiter: 7400
Hauptsitz: Hamburg
Ausbildung/Studium: Chemiekant/-in, Industriekaufleute, Verfahrenstechnologe/-in Metall, Werkfeuerwehrmann/-frau, Mechatroniker/-in, uvm
Standorte: Hamburg
Bewerbungsfrist: keine

Schon gewusst?
Aurubis ist ein weltweit führendes Multimetallunternehmen, das eine große Palette unterschiedlicher Nichteisenmetalle ptoduziert. Außerdem ist der Konzern der größte Kupferrecycler der Welt.

AU ST DS PR AA

avacon

Avacon Netz GmbH
Personalmanagement - technische Ausbildung
Lindenstraße 45
21335 Lüneburg

Ansprechpartner: Herr Walzberg
Tel.: 04131-70436508
E-Mail: christian.walzberg@avacon.de

www.avacon.de/karriere

Branche: Energieversorgung
Mitarbeiter: ca. 2200
Hauptsitz: Helmstedt
Ausbildung/Studium: Elektroniker / Elektronikerin für Betriebstechnik
Standorte: Lüneburg, Helmstedt, Laatzen, Oldenburg, Nienburg, Krottorf
Bewerbungsfrist: ab 1.8. jedes Jahres

Schon gewusst?
Jedes Jahr stellen wir rund 60 Ausbildungsplätze zur Verfügung. In unserer Firmenzentrale in Helmstedt sowie an unseren Standorten im Netzgebiet bieten wir interessante kaufmännische und technische Ausbildungsberufe an.
Für alle, die gleichzeitig studieren und Praxiserfahrung sammeln wollen, haben wir außerdem verschiedene duale Studiengänge im Angebot.

AU ST DS PR AA

BERND BLINDOW SCHULEN
BERND BLINDOW GRUPPE

Bernd Blindow Gruppe (Bernd-Blindow-Schulen Hamburg / DIPLOMA Hochschule)
Sekretariat
Weidestraße 122a
22083 Hamburg
Ansprechpartner: Frau Petra Feddern
Tel.: 040 69453650
E-Mail: hamburg@blindow.de

www.blindow.de/pta-ausbildung-hamburg

Branche: Bildung/schulische Ausbildungen
Mitarbeiter: mehr als 100
Hauptsitz: Bückeburg /Niedersachsen
Ausbildung/Studium: Ausbildung zum/zur Pharmazeutisch-technischen Assistent/-in (PTA); Fernstudiengänge an der DIPLOMA Hochschule
Standorte: Berlin, Friedrichshafen, Hamburg, Hannover, Heilbronn u.a.
Bewerbungsfrist: keine

Schon gewusst?
Durch den Besuch von Zusatzunterricht kannst du neben deiner Ausbildung die Fachhochschulreife erwerben.

Die DIPLOMA Hochschule, die im selben Gebäude sitzt,bietet zahlreiche Fernstudiengänge aus den Bereichen Wirtschaft, Recht, Gesundheit und Soziales, Gestaltung und Technik an.

AU ST DS PR AA

BHH BERUFLICHE HOCHSCHULE HAMBURG

Berufliche Hochschule Hamburg (BHH)
Anckelmannstraße 10
20537 Hamburg

Tel.: 040 428791-199
E-Mail: fragenanbhh@bhh.hamburg.de

bhh.hamburg.de

Branche: Öffentliche Hochschule
Mitarbeiter: keine Angabe
Hauptsitz: keine Angabe
Ausbildung/Studium: Verzahnung von Ausbildung und Studium. Weitere Infos auf unserer Website.
Standorte: keine Angabe
Bewerbungsfrist: keine Angabe

Schon gewusst?
Studium oder Ausbildung? Mach einfach beides! Ausbildungsabschluss, Bachelor und Praxiserfahrung in 4 Jahren: Ausbildung zur Industriekauffrau oder zum Industriekaufmann plus BWL-Bachelor; Ausbildung zur Bankkauffrau oder zum Bankkaufmann plus BWL-Bachelor; Ausbildung zur Kauffrau oder zum Kaufmann für Marketingkommunikation plus BWL-Bachelor; Ausbildung zur Fachinformatikerin oder zum Fachinformatiker plus Informatik-Bachelor.

AU ST DS PR AA

BSP Campus Hamburg
Business School Berlin
Hochschule für Management

BSP Business School Berlin - Campus Hamburg
Am Kaiserkai 1
20457 Hamburg

Ansprechpartner: Janina Lorenzen
Tel.: 040 361 2264 9159
E-Mail:
janina.lorenzen@bsp-campus-hamburg.de
www.bsp-campus-hamburg.de

Branche: Private Hochschule
Mitarbeiter: 80, davon 25 Professoren
Hauptsitz: Berlin
Ausbildung/Studium: Bachelor- und Masterstudiengänge, u. a. BWL, Internationale BWL, Wirtschaftspsychologie
Standorte: Berlin & Hamburg
Bewerbungsfrist: Keine

Schon gewusst?
Wir bieten Ihnen ein marktorientiertes und transdisziplinär ausgerichtetes Studium, mit dem Sie in Ihre berufliche Zukunft hineinwachsen können. Lebendige Lernformen und Praxisbezug sind bei uns ebenso selbstverständlich wie internationale Ausrichtung und die Vernetzung mit Unternehmen.

AU ST DS PR AA

SOZIALKONTOR
Mit uns stark fürs Leben

BHH Sozialkontor gGmbH
Personalabteilung
Holzdamm 53
20099 Hamburg

Ansprechpartner: Ricarda Schmitt
Tel.: 040/22722713
E-Mail: bewerbung@sozialkontor.de

www.sozialkontor.de

Branche: Soziale Dienstleistung
Mitarbeiter: 750
Hauptsitz: Hamburg
Ausbildung/Studium: Ausbildungen im kfm. Bereich, IT-Bereich, Heilerziehungspflege und als Pflegefachleute bzw. als GPA.
Standorte: in ganz Hamburg inkl. Landkreis Harburg.
Bewerbungsfrist: keine

Schon gewusst?
Wir stehen Menschen mit Behinderung und psychischer Erkrankung zur Seite, ganz gleich, wie stark ihre Beeinträchtigungen sind.
Gemeinsam mit unseren Kolleginnen und Kollegen setzen wir uns dafür ein, dass mehr als 1200 Menschen aus Hamburg und dem niedersächsischen Landkreis Harburg am Leben in der Gesellschaft teilhaben können.

AU

brand university
of applied sciences

Brand University of Applied Sciences
Bewerbermanagement
Rainvilleterrasse 4
22765 Hamburg

Ansprechpartner: Frau Sonja Sahlmüller
Tel.: 040 3808935614
E-Mail: sonja.sahlmueller@brand-university.de

brand-university.de

Branche: Hochschule für Markenmanagement
Mitarbeiter: 24 Mitarbeiter, 35 Lehrkörper
Hauptsitz: Hamburg
Ausbildung/Studium: B.A. und M.A. Studiengaänge
Standorte: Hamburg, Peking-Zhuhai, Hangzhou, Ningbo,
Bewerbungsfrist: 15. März, 15. September

Schon gewusst?
Die Brand University of Applied Sciences ist eine staatlich anerkannte, private Hochschule mit einer einzigartigen Spezialisierung auf Marken. Hier bekommen Sie das Know-how über Markenmanagement, -design und -kommunikation, sowie den Freiraum für Ihre persönliche Weiterentwicklung. In kleinen Gruppen arbeiten Sie in kreativer Atmosphäre im gesamten Studium an Praxisprojekten für reale Unternehmen und Agenturen. Als Mentoren an Ihrer Seite: Professoren und Dozenten mit langjähriger Praxiserfahrung.

ST

Bundesamt für Seeschifffahrt und Hydrographie (BSH)
Bernhard-Nocht-Straße 78
20359 Hamburg

Ansprechpartner: Susan Wegner
Tel.: 040 3190 2233
E-Mail: susan.wegner@bsh.de

www.bsh.de

Branche: Öffentlicher Dienst
Mitarbeiter: ca. 900
Hauptsitz: Hamburg und Rostock
Ausbildung/Studium: Verschiedene Ausbildungsberufe und duale Studiengänge
Standorte: Hamburg und Rostock
Bewerbungsfrist: keine Angabe

Schon gewusst?
Das BSH ist die Behörde für meeresbezogene Aufgaben in Deutschland.
Wir sind stets im Dienst für Schifffahrt und Meer.
Unsere Aufgaben: vielfältig!

DS

BFD
Der Bundesfreiwilligendienst
Zeit, das Richtige zu tun.

Bundesfreiwilligendienst
Öffentlichkeitsarbeit
Von-Gablenz-Str. 2-6
50679 Köln

Ansprechpartner: Claudia Koch
Tel.: 0221 36734531
E-Mail: messe@bafza.bund.de

www.bundesfreiwilligendienst.de

Branche: Freiwilligendienste
Mitarbeiter: ca. 40.000 Freiwillige im Jahresdurchschnitt
Hauptsitz: Köln
Ausbildung/Studium: Bundesfreiwilligendienst
Standorte: bundesweit
Bewerbungsfrist: keine

Schon gewusst?
Das Bundesamt informiert über den Bundesfreiwilligendienst (BFD) und unterstützt Interessierte bei der Suche nach geeigneten Stellen. Der BFD kann von jedem Interessierten jeden Alters im sozialen und ökologischen Bereich, aber auch im Sport, Kultur und Integration geleistet werden.

AU

BUNDESPOLIZEI

Bundespolizei
Einstellungsberatung Bad Bramstedt
Raaberg 6
24576 Bad Bramstedt

Ansprechpartner: Malte Findorff / Anja Harder
Tel.: 041925027520
E-Mail: eb.bad.bramstedt@polizei.bund.de

komm-zur-bundespolizei.de

Branche: Öffentlicher Dienst
Mitarbeiter: 48.000
Hauptsitz: Potsdam
Ausbildung/Studium: Ausbildung: mittlerer Polizeivollzugsdienst (m/w/d); duales Studium: gehobener Polizeivollzugsdienst (m/w/d)
Standorte: Bundesweit
Bewerbungsfrist: 31.12.2020

Schon gewusst?
Die Besten von morgen fangen heute an! Vielfältige Aufgaben, vielfältige Möglichkeiten: Sichere dir jetzt deine Chance auf einen Ausbildungs- oder Studienplatz und bewirb dich bei der Bundespolizei. Bei der Bundespolizei kannst du dich das ganze Jahr über bewerben. Ob mittlerer, gehobener Polizeivollzugsdienst – du entscheidest, was zu dir passt. Unsere Einstellungsvoraussetzungen findest du auf: komm-zur-bundespolizei.de

DS

Schule
Schlaffhorst-Andersen
Den ganzen Menschen sehen …und ausbilden!

CJD Schule
Schlaffhorst-Andersen Bad Nenndorf
Bornstraße 20
31542 Bad Nenndorf

Ansprechpartner: Sabine Schmidbauer
Tel.: 05723/9418-14
E-Mail: schmidbauer@schlaffhorst-andersen.de

www.stimmprofis.de

Branche: private Berufsfachschule (staatlich anerkannt), schulgeldfrei
Mitarbeiter: ca. 30
Hauptsitz: Bad Nenndorf
Ausbildung/Studium: Ausbildung/Studium: Atem-, Sprech- und Stimmlehrer/in (staatl. gepr.)
Standorte: Bad Nenndorf
Bewerbungsfrist: keine

Schon gewusst?
Die CJD Schule Schlaffhorst-Andersen ist die einzige staatlich anerkannte Berufsfachschule für die Ausbildung zum/r Atem-, Sprech- und Stimmlehrer/in. Die fundierten musisch-künstlerischen, therapeutischen und pädagogischen Ausbildungsinhalte bieten unseren Absolventen vielfältige berufliche Möglichkeiten. Sie arbeiten mit Schauspielern, Journalisten, Sängern oder als Therapeuten in der Sprach-, Sprech- und Stimmtherapie.

ST

Ausbildung mit Zukunft.

Es erwarten Sie spannende Berufsbilder bei einer der größten Krankenkassen Deutschlands!

Wir bieten Ihnen Ausbildung und Studium für:

- Sozialversicherungsfachangestellte
- Kaufleute im Gesundheitswesen mit dem Schwerpunkt Krankenhaus, Leistungsbereich, Versicherungs- und Beitragswesen und Vertrieb
- Studenten im dualen System im Bereich BWL-Gesundheitsmanagement

Weitere Informationen finden Sie unter
www.dak.de/karriere oder **www.dak.de/ausbildung**

TOP NATIONALER ARBEITGEBER 2020 FOCUS

2. PLATZ Attraktivste Arbeitgeber 2020 Für Schüler Versicherung trendence

DAK Gesundheit
Ein Leben lang.

DAK Gesundheit
Ein Leben lang.

DAK-Gesundheit
Personalsteuerung und Recruiting
Nagelsweg 27-31
20099 Hamburg

Ansprechpartner: Frau Claudia Behrens
Tel.: 040 2364855 2611
E-Mail: claudia.behrens@dak.de

www.dak.de/karriere

Branche: Krankenkasse
Mitarbeiter: 10.900
Hauptsitz: Hamburg
Ausbildung/Studium: Ausbildung: Sozialversicherungsfachangestellte, Kaufleute im Gesundheitswesen und duales Studium BWL-Gesundheitsmanagement.
Standorte: bundesweit
Bewerbungsfrist: so bald als möglich

Schon gewusst?
Die DAK-Gesundheit ist bekannt für eine gute, moderne und interessante Ausbildung. Wir legen großen Wert auf die Entwicklung Ihrer Persönlichkeit, Ihrer kommunikativen Fähigkeiten und Ihren Neigungen. Finden Sie Ihren passenden Beruf bei uns! Unsere Ausbildungs-und Studienmöglichkeiten finden Sie unter www.dak.de/karriere. Lernen Sie uns dort kennen. Wir freuen uns auf Ihre Bewerbung!

AU ST DS PR AA

concat AG IT SOLUTIONS

Concat AG
HR
Conventstraße 8-10
22089 Hamburg

Ansprechpartner: Claudius Rudolf
Tel.: 01727081052
E-Mail: claudius.rudolf@concat.de

https://www.concat.de

Branche: IT-Systemhaus
Mitarbeiter: 320
Hauptsitz: 64625 Bensheim
Ausbildung/Studium: Ausbildung, Festanstellung
Standorte: Bensheim, Berlin, Dortmund, Hamburg, Köln-Siegburg, München
Bewerbungsfrist: 31.07.2021

Schon gewusst?
Eine abwechslungsreiche Ausbildung mit Zukunftschancen! Wir bieten dir mehr als nur einen Beruf – wir bieten dir eine IT-Ausbildung auf hohem Niveau, einen zukunftssicheren Job und ein echtes Team. Mit derzeit 15 Standorten, verteilt in ganz Deutschland, suchen wir die Profis von Morgen. Du brennst für deine Ideen und bist begeisterungsfähig? Dann freuen wir uns mit dir gemeinsam eine erfolgreiche Ausbildung zu starten.

AU ST DS PR AA

DÄNISCHES BETTENLAGER

Dänisches Bettenlager GmbH und Co.KG
HR Ausbildung
Stadtweg 2
24976 Handewitt

Ansprechpartner: Brigitte Haker
Tel.: +491712364909
E-Mail: brigitte.haker@dbl-zentrale.com

https://jobs.daenischesbettenlager.de/

Branche: Einzelhandel (Schlafen und Wohnen)
Mitarbeiter: 9500 weltweit
Hauptsitz: Handewitt (für Deutschland)
Ausbildung/Studium: Abiturientenprogramm zum Geprüften Handelsfachwirt (m/w/d)
Standorte: in ganz Deutschland
Bewerbungsfrist: bis zum 30.04. eines jeden Jahres

Schon gewusst?
DÄNISCHES BETTENLAGER ist als Teil der dänischen JYSK Gruppe einer der führenden Einzelhändler im Bereich Schlafen und Wohnen.

AU ST DS PR AA

DEUTSCHE BUNDESBANK EUROSYSTEM

Deutsche Bundesbank
Hauptverwaltung in Hamburg
Willy-Brandt-Straße 73
20459 Hamburg

Ansprechpartner: Kara Igumnow
Tel.: (069) 9566 6799
E-Mail: auswahlverfahren@bundesbank.de

http://www.bundesbank.de/karriere

Branche: Zentralbank. Öffentlicher Dienst, Banken
Mitarbeiter: ca. 10.000
Hauptsitz: Frankfurt am Main
Ausbildung/Studium: Kaufleute für Büromanagement, Mittlerer Bankdienst; Studium: Zentralbankwesen, uvm.
Standorte: Zentrale in Frankfurt a.M., bundesweit 9 Hauptverwaltungen
Bewerbungsfrist: siehe Homepage

Schon gewusst?
Die Deutsche Bundesbank hat als Zentralbank besondere Aufgaben und bietet deshalb einen einzigartigen Studiengang "Zentralbankwesen" an.

AU ST DS PR AA

Das duale Bachelor-Studium an der DHfPG: Jetzt studieren, was Spaß macht, und gleichzeitig Geld verdienen!

Du interessierst dich für Prävention, Gesundheit, Fitness, Sport und Informatik?
Dann ist ein duales Studium an der Deutschen Hochschule für Prävention und Gesundheitsmanagement (DHfPG) genau das Richtige für dich!

Das spezielle duale Bachelor-Studiensystem verbindet eine Tätigkeit in einem Ausbildungsbetrieb und ein Fernstudium bestehend aus Selbstlernphasen und kompakten Lehrveranstaltungen, die sowohl an einem der **11 Studienzentren in Deutschland, Österreich und der Schweiz** als auch in digitaler Form absolviert werden können.

Deutsche Hochschule
für Prävention und Gesundheitsmanagement
University of Applied Sciences

Deutsche Hochschule für Prävention
und Gesundheitsmanagement GmbH
Hermann-Neuberger-Sportschule 3
66123 Saarbrücken

Ansprechpartner: Studiensekretariat
Tel.: +49 681 6855 150
E-Mail: info@dhfpg.de

www.dhfpg.de

Branche: Prävention, Gesundheit, Fitness, Sport und Informatik
Mitarbeiter: k.A.
Hauptsitz: Saarbrücken
Ausbildung/Studium: Studium, Duales Studium, Master-Studium
Standorte: bundesweite Studienzentren
Bewerbungsfrist: Beginn jederzeit möglich

Schon gewusst?
Durch die Kombination aus Tätigkeit im Ausbildungsbetrieb, Fernstudium und Lehrveranstaltungen vor Ort oder digital erwerben die Studierenden die Berufserfahrung schon während des Studiums und erarbeiten sich damit einen Karrierevorteil. Studienbeginn ist jederzeit möglich, bei der Suche nach einem Ausbildungsbetrieb hilft die kostenfreie Jobbörse: www.aufstiegsjobs.de. Regelmäßig finden Infoveranstaltungen statt.

AU ST DS PR AA

Duales Studium

- Fernstudium mit kompakten Lehrveranstaltungen
- Vergütete betriebliche Ausbildung
- Studium ohne Abitur möglich
- Studienstart jederzeit
- Bundesweite Studienzentren
- Lehrveranstaltungen auch digital möglich

Bachelor-Studiengänge

- Fitnessökonomie
- Sportökonomie
- Gesundheitsmanagement
- Fitnesstraining
- Ernährungsberatung
- Sport-/Gesundheitsinformatik NEU
- anschließend Master-Studium möglich

Deutsche Hochschule
für Prävention und Gesundheitsmanagement
University of Applied Sciences

dhfpg.de

ERLEBEN, WAS VERBINDET.

Deutsche Telekom AG
Telekom Ausbildung
Überseering 2
22787 Hamburg

Ansprechpartner: Michaela Wichmann
Tel.: 040 30600-1428
E-Mail: m.wichmann@telekom.de

www.telekom.com/karriere

Branche: Telekommunikationsdienstleistungen
Mitarbeiter: 210.000
Hauptsitz: Bonn
Ausbildung/Studium: Ausbildungs- und duale Studienplätze
Standorte: Hamburger Stadtgebiet und auch bundesweit
Bewerbungsfrist: keine

Schon gewusst?
Werde Teil unseres Netzwerks mit über 200.000 Mitarbeitern und gestalte mit uns die digitale Zukunft. Bei uns arbeitest Du an Projekten, die unsere Gesellschaft voranbringen. Wir unterstützen Dich und geben Dir Raum, persönlich zu wachsen. Mit digitalen Lernangeboten und einem modernen Arbeitsumfeld kannst du eigenständig und mobil zu arbeiten. Starte Deine dreijährige Ausbildung oder Dein duales Studium bei uns. Become one of us.

AU

DESY.

Deutsches Elektronen-Synchrotron DESY
Notekestraße 85
22607 Hamburg

Ansprechpartner: Laura Hooghiemstra
Tel.: 040 8998 3285
E-Mail: laura.hooghiemstra@desy.de

www.desy.de/karriere

Branche: Forschung
Mitarbeiter: 2700
Hauptsitz: Hamburg
Ausbildung/Studium: 12 spannende Ausbildungsberufe und 4 duale Studiengänge in gewerblich-technischen und kaufmännischen Berufen
Standorte: Hamburg und Zeuthen
Bewerbungsfrist: 31.10.2020

Schon gewusst?
Werkstätten aller Art sind ebenso wie Verwaltung, Bibliothek und Informationstechnologie unverzichtbare Grundlagen für die Forschung. Für den Einstieg in gewerblich-technische und kaufmännische Berufe bietet DESY spannende Ausbildungsplätze und vielseitige Möglichkeiten in einem faszinierenden und internationalen Umfeld.

AU

EARLY LIFE CRISIS

Early Life Crisis
König-Konrad-Str. 22
36039 Fulda

Ansprechpartner: Marvin Grabowski
E-Mail: info@early-life-crisis.de

www.early-life-crisis.de

Branche: Autor & Berufswahlcoach
Mitarbeiter: 4
Hauptsitz: Hamburg
Ausbildung/Studium: Neutrale Berufs- und Studienberatung
Standorte: keine Angabe
Bewerbungsfrist: keine Angabe

Schon gewusst?
Auf geht's zum Next-Level deiner Berufs- und Studienwahl -
Du bis unsicher im Meer der Möglichkeiten? Du schwankst zwischen den über 19.000 Studiengängen und über 300 Ausbildungsberufen? Einige deiner Freunde planen ein FSJ, Praktika oder Auslandsjahr? Dann schau vorbei beim Stand von Early Life Crisis. Marvin - Autor & Berufswahlcoach Marvin von Early Life Crisis freut sich dich kennen zu lernen.

EDEKA

EDEKA Aktiengesellschaft
Team Personalmarketing
New - York- Ring 6
22297 Hamburg

Ansprechpartner: Ayla Ucar
Tel.: 040/ 63775467
E-Mail: personalmarketing@edeka.de

http://bit.ly/edeka_stuzubi2020

Branche: Lebensmitteleinzelhandel
Mitarbeiter: 381.000 Deutschlandweit, ca. 1.800 in der EDEKA-Zentrale
Hauptsitz: Hamburg
Ausbildung/Studium: Über 10 verschiedene Einstiegsmöglichkeiten (Duales Studium und Ausbildung)
Standorte: Hamburg
Bewerbungsfrist: schnellstmöglich bewerben!

Schon gewusst?
Bei uns stehen Schülern alle Türen offen! Ob das Duale Studium BWL, die Ausbildung im Groß- und Außenhandelsmngt. oder als Koch? – Die EDEKA-Zentrale bietet dir vielfältige Einstiegsmöglichkeiten nach deinem Schulabschluss! IT ist voll dein Ding?: Bei der EDEKA Digital, kurz EDDI, kannst du z.B. Dual Wirtschaftsinformatik studieren oder Fachinformatiker werden. Zudem bietet dir die EDEKA Region Nord spannende Aubsildungen im Markt.

PR

ESL

ESL Sprachreisen
Rothenbaumchaussee 3
20148 Hamburg

Ansprechpartner: Markus Metzenroth
Tel.: 040 533 08 79 77
E-Mail: hamburg@esl.de

www.esl.de

Branche: Sprachreisen
Mitarbeiter: 350
Hauptsitz: Montreux
Ausbildung/Studium: keine
Standorte: Berlin, Frankfurt, München, Hamburg, Köln, Stuttgart
Bewerbungsfrist: keine Frist

Schon gewusst?
Exotische Gerichte probieren, neue Geräuschkulissen, unbekannte Gerüche und ein anderer Rhythmus – wir bieten über 250 spannende Sprachreise-Destinationen auf 5 Kontinenten. Findet neue, internationale Freunde und verbessert eure Sprachkenntnisse schneller als erwartet! Bei uns wird ausführliche und individuelle Beratung großgeschrieben und es ist für jeden was dabei.

PR

FOM HOCHSCHULE UNIVERSITY OF APPLIED SCIENCES
eufom BUSINESS SCHOOL

eufom Business School
Hochschulzentrum Hamburg
Schäferkampsallee 16a
20357 Hamburg

Ansprechpartner: Zentrale Studienberatung
Tel.: 0 800 1 97 97 97
E-Mail: studienberatung@eufom.de

www.eufom.de

Branche: Private Hochschule
Mitarbeiter: über 1.000 Mitarbeitende
Hauptsitz: Essen
Ausbildung/Studium: Studium
Standorte: 7 Hochschulzentren
Bewerbungsfrist: Sechs bis acht Wochen vor dem gewünschten Studienstart

Schon gewusst?
Ihre Talente, Stärken und Wünsche zu einer starken Persönlichkeit entwickeln: Erwerben Sie im Vollzeitstudium an der eufom Business School individuelle Kompetenzen und sammeln Sie erste praktische wie internationale Erfahrungen für Ihre berufliche Zukunft.

ST

Euro Akademie

Euro Akademie Hamburg
Wendenstraße 4
20097 Hamburg

Ansprechpartner: Andrea Borbe
Tel.: 040 30 97 86 22
E-Mail: hamburg@euroakademie.de

www.euroakademie.de/hamburg

Branche: private Berufsfachschule / staatlich anerkannte Ersatzschulen
Mitarbeiter: ca. 45
Hauptsitz: Hamburg
Ausbildung/Studium: Kaufmännische Ausbildungen und sozialpädagogische Ausbildungen (alle Angebote finden Sie auf unserer Homepage)
Standorte: Hamburg
Bewerbungsfrist: Bewerbungen werden laufend entgegengenommen

Schon gewusst?
Die Euro Akademie Hamburg – ehemals Hamburger Fremdsprachen- und Wirtschaftsschule – ist eine der ältesten Sprach- und Wirtschaftsschulen Deutschlands. Bereits seit 1934 bereiten wir junge Menschen gezielt auf die Anforderungen im Berufsleben vor. Seit 2011 bilden wir auch sozialpädagogische Assistenten und Erzieher aus. www.euroakademie.de/hamburg „Persönlichkeit durch Bildung" ist unser Leitmotiv!

AU

eurodesk München

Eurodesk Hamburg
Europa JUGEND Büro Hamburg
Palmaille 102
22767 Hamburg

Ansprechpartner: Marja de Aquiar
Tel.: 040 433190
E-Mail: epa@go-epa.org

rausvonzuhaus.de; europajugendbuero.de

Branche: Jugendinformation, Auslandsberatung
Mitarbeiter: Annette Westermann
Hauptsitz: Bonn
Ausbildung/Studium: Beratung zu Auslandsaufenthalten
Standorte: bundesweit
Bewerbungsfrist: keine

Schon gewusst?
Eurodesk berät kostenlos und neutral über alle Möglichkeiten, während und nach der Schulzeit ins Ausland zu gehen, insbesondere über Förder- und Finanzierungsmöglichkeiten. Eurodesk wird von der EU-Kommission und vom Bundesministerium für Familie, Senioren, Frauen und Jugend (BMFSFJ) gefördert.

AU AA

EUROPÄISCHE FACHHOCHSCHULE
EU|FH Fachbereich Angewandte Gesundheitswissenschaften

Europäische Fachhochschule | Duales Studium
im Gesundheits- & Sozialbereich
Werftstraße 5
18057 Rostock

Ansprechpartner: Mandy Politz
Tel.: 03818087141
E-Mail: studienberatung-gesundheit@eufh.de

www.eufh.de

Branche: Bildung
Mitarbeiter: ca. 100
Hauptsitz: Rostock
Ausbildung/Studium: Bachelor- und Masterstudium (dual & berufsbegleitend) im Gesundheits- & Sozialbereich
Standorte: Köln, Rheine, Rostock
Bewerbungsfrist: keine

Schon gewusst?
Du möchtest etwas bewirken? Menschen helfen? Dich selbst weiterentwickeln? An der EU|FH hast du hierfür die perfekte Möglichkeit! Praxisnahes Lernen und wissenschaftliche Hintergründe bereiten dich optimal auf deinen Berufsweg vor. Und das Beste: Das duale Studienangebot im Gesundheits- und Sozialbereich ermöglicht maximale Praxiserfahrung bei gleichzeitiger Möglichkeit finanzieller Unterstützung durch ein Unternehmen.

AU ST DS

FFG Fahrzeugtechnik Handwerk + Innovation

Ausbildung 2021

Wir sind ein modernes Hamburger Traditionsunternehmen und Tochterunternehmen der Hamburger Hochbahn AG mit 300 motivierten Mitarbeitenden. Als Full-Service-Dienstleister sind wir verantwortlich für die Instandhaltung und ingenieurseitige Betreuung der rund 1050 HOCHBAHN-Busse. Darüber hinaus gehören die Wartung und Instandsetzung von Aufzügen, Fahrtreppen und Rolltoren zu unserem Leistungsangebot. Zudem entwickeln, fertigen und reparieren wir Nutz- und Sonderfahrzeuge.

Ausbildung hat bei der FFG traditionell einen hohen Stellenwert. Dies wird auch durch die große Anzahl unserer Auszubildenden, die bislang als Landessieger hervorgegangen sind, dokumentiert.

Wir bieten Ihnen zum **1. August 2021** eine Ausbildung zum

Kfz-Mechatroniker (m/w/d)

Unsere Auszubildenden gewinnen im Rahmen ihrer Ausbildung einen umfassenden Einblick in ihr Berufsbild. Sie haben bei uns die Möglichkeit, ihre speziellen Fähigkeiten zu erproben und in die Praxis umzusetzen. Mit dieser Ausbildung sind unsere Auszubildenden nach erfolgreichem Abschluss bestens für ihre berufliche Laufbahn gerüstet. Wir unterstützen sie bei der Entfaltung ihrer Potenziale.

Wenn Sie an einer abwechslungsreichen und kompetenten Ausbildung auf hohem Niveau interessiert sind, bewerben Sie sich bitte ausschließlich über unser Onlineportal.

FFG Fahrzeugwerkstätten Falkenried GmbH Personalabteilung · Lademannbogen 138 · D-22339 Hamburg · www.ffg-hamburg.de

FFG Fahrzeugtechnik Handwerk + Innovation

FFG Fahrzeugwerkstätten Falkenried GmbH
Personalabteilung
Lademannbogen 138
22339 Hamburg

Ansprechpartner: Herr Kölbel
Tel.: 040/53903-248

https://karriere.ffg-hamburg.de

Branche: Handwerk und Dienstleistung
Mitarbeiter: 300, davon 30 Azubi
Hauptsitz: Hamburg
Ausbildung/Studium: Kfz-Mechatroniker, Fahrzeuglackierer, Karosserie- u. Fahrzeugbaumechaniker
Standorte: 6 in Hamburg
Bewerbungsfrist: Ab 01.11. eines jeden Jahres

Schon gewusst?
Wir sind ein modernes Hamburger Traditionsunternehmen und Unternehmen der Hamburger Hochbahn AG mit rund 300 motivierten Mitarbeiterinnen und Mitarbeitern. Als Full-Service-Dienstleister sind wir verantwortlich für die Instandhaltung und ingenieurseitige Betreuung der rund 1050 HOCHBAHN-Busse. Darüber hinaus gehören die Wartung und Instandsetzung von Aufzügen, Fahrtreppen und Rolltoren zu unserem Leistungsangebot.

AU PR

REYHER

F. Reyher Nchfg. GmbH & Co. KG
Ausbildungsabteilung
Haferweg 1
22769 Hamburg

Ansprechpartner: Sabine Meyer-Ankucovic
Tel.: 040 85363-586
E-Mail: Ausbildung@reyher.de

www.reyher.de

Branche: Großhandel
Mitarbeiter: über 750
Hauptsitz: Hamburg
Ausbildung/Studium: Kfm. Groß - und Außenhandelsmngt., Fachkr. Lagerlog., Fachinf. Sys., B.Sc. BWL, B.Sc. Wirt.-Inf., B.Sc. Wirt.-Ing.|(m/w/d)
Standorte: Hamburg-Altona (zentraler Standort)
Bewerbungsfrist: Bewerbung laufend möglich

Schon gewusst?
Mit über 130 Jahren Erfahrung zählt REYHER zu den führenden Handelsunternehmen für Verbindungselemente und Befestigungstechnik in Europa und beliefert Kunden aus Industrie und Handel weltweit.
Für alle Berufsbilder besetzen wir mehrere Plätze – mit dem Ziel, unsere Auszubildenden und Absolventen zu übernehmen.
Schraube an deiner Zukunft!

AU ST DS PR AA

Fielmann

Fielmann AG
Bewerberservice
Weidestraße 118a
22083 Hamburg

Ansprechpartner: Bewerberservice
Tel.: 0800 243 54 37
E-Mail: ausbildung@fielmann.com

www.fielmann.com/karriere

Branche: Augenoptik & Hörakustik
Mitarbeiter: über 20.000
Hauptsitz: Hamburg
Ausbildung/Studium: Ausbildung zum Augenoptiker (w/m/d) und Ausbildung zum Hörakustiker (w/m/d)
Standorte: bundesweit
Bewerbungsfrist: -

Schon gewusst?
Mit mehr als 750 Niederlassungen und über 20.000 Mitarbeiterinnen und Mitarbeitern ist Fielmann Marktführer der deutschen Augenoptik und größter Ausbilder der Branche. Neben Brillen bieten wir in mehr als 180 Niederlassungen deutschlandweit eine große Auswahl moderner Hörsysteme. Eine Ausbildung bei Fielmann garantiert Ihnen einen sicheren Arbeitsplatz in einem abwechslungsreichen Beruf und spannende Herausforderungen.

AU PR

Hamburg

Finanzbehörde Hamburg-Steuerverwaltung
Gänsemarkt 36
20354 Hamburg

Ansprechpartner: Frau Drewes
Tel.: 040/42823-2382
E-Mail: fiskuss@fb.hamburg.de

www.hamburg.de/fb.hamburg.de

Branche: Hamburger Steuerverwaltung
Mitarbeiter: ca. 3.600
Hauptsitz: Hamburg
Ausbildung/Studium: Finanzwirtin/Finanzwirt (Ausbildungsberuf), Diplom-Finanzwirtin/Diplom-Finanzwirt (duales Studium)
Standorte: Hamburg
Bewerbungsfrist: Nähre Infos unter www.fiskuss.hamburg

Schon gewusst?
Die Finanzbehörde Hamburg - Steuerverwaltung - sorgt mit Ihren 14 Finanzämtern im Innen- und Außendienst und über 50 verschiedenen Einsatzmöglichkeiten für die finanzielle Grundlage aller Bereiche des staatlichen Handelns. Wir bieten jährlich ca. 250 duale Ausbildungs- und Studienplätze. Starten Sie in eine abwechslungsreiche, spannende und sichere berufliche Zukunft mit vielfältigen Einsatz- und Entwicklungsmöglichkeiten.

AU ST

Funk Versicherungsmakler GmbH
Personalmanagement
Valentinskamp 20
20354 Hamburg

Ansprechpartner: Imke Feist
Tel.: 040 35914 630
E-Mail: ausbildung@funk-gruppe.de

funk-gruppe.com/karriere

Branche: Versicherungsmakler, Risikomanagement
Mitarbeiter: 1350
Hauptsitz: Hamburg
Ausbildung/Studium: Kaufmann für Versicherungen und Finanzen (m/w/d), B.Sc. (Versicherung)
Standorte: Zentrale Hamburg, Stammhaus Berlin u. 13 Niederlassungen
Bewerbungsfrist: Bewerbungen werden laufend entgegen genommen

Schon gewusst?
Funk hat zum Beispiel große Bauprojekte, wie das Sony Center Berlin, den Umbau des Reichstages und anderer Parlamentsgebäude mit versichert. Die Arbeit bei Funk ist vielseitig und spannend. Wir entwickeln Risikolösungen für Unternehmen aller Branchen - das heißt, wir analysieren und bewerten die Risiken unserer Kunden und sorgen mit individuellen Maßnahmen für die optimale Absicherung.

AU DS

Die Hochschule. Für Berufstätige. FOM

FOM Hochschule
Hochschulzentrum Hamburg
Schäferkampsallee 16a
20357 Hamburg

Ansprechpartner: Zentrale Studienberatung
Tel.: 0 800 1 95 95 95
E-Mail: studienberatung@fom.de

www.fom.de

Branche: Private Hochschule
Mitarbeiter: über 1.000 Mitarbeitende
Hauptsitz: Essen
Ausbildung/Studium: Duales Studium
Standorte: 33 Hochschulzentren
Bewerbungsfrist: Sechs bis acht Wochen vor dem gewünschten Studienstart

Schon gewusst?
Beste Startchancen für Ihr Berufsleben sichern Sie sich mit dem Dualen Studium an der FOM Hochschule. Kombinieren Sie eine Ausbildung, ein Traineeship oder ein Volontariat im Unternehmen mit einem Bachelor-Studium.

AU ST **DS** PR AA

GESUNDHEITSHOLDING LÜNEBURG

Gesundheitsholding Lüneburg GmbH
Am Wienebütteler Weg 1
21339 Lüneburg

Tel.: 04131 60 10002
E-Mail: info@gesundheitsholding-lueneburg.de

www.gesundheitsholding-lueneburg.de/karriere

Branche: Gesundheitsbranche
Mitarbeiter: über 3.400, davon rund 250 Azubis
Hauptsitz: Lüneburg
Ausbildung/Studium: 10 Ausbildungen und 3 Duale Studiengänge
Standorte: Insgesamt 10 Gesellschaften in Lüneburg
Bewerbungsfrist: Abhängig vom jeweiligen Ausbildungsstart

Schon gewusst?
Unter unserem Dach arbeiten vom Klinikum Lüneburg über die Psychiatrische Klinik Lüneburg bis hin zum SaLü neun Gesellschaften Hand in Hand für die Gesundheit. Wir sind der größte Ausbilder und Arbeitgeber der Region Lüneburg und bieten eine praxisorientierte Ausbildung mit attraktiver Vergütung – mehrheitlich nach Tarifvertrag für den öffentlichen Dienst (TVöD).

AU ST **DS** **PR** AA

Kein Bild von deiner **Zukunft**?

#Stuzubi Finde deinen Weg **stuzubi.de**

Hälssen & Lyon est. 1879

Traumjob
fängt mit Tee an

Ihre Berufsausbildung
in der Welt des Tees

Wir bilden aus:
- Fachkraft für Lebensmitteltechnik (m/w/d)
- Mechatroniker (m/w/d)
- Fachkraft für Lagerlogistik (m/w/d)
- Maschinen- und Anlagenführer (m/w/d)
- Kaufleute im Groß- und Außenhandel (m/w/d)
- Industriekaufleute (m/w/d)

The world of tea under one roof
www.haelssen-lyon.de

Hälssen & Lyon est. 1879

Hälssen & Lyon GmbH
Personalmanagement
Pickhuben 9
20457 Hamburg

Ansprechpartner: Personalmanagement
Tel.: 040 36143-0
E-Mail: jobs@haelssen-lyon.de

www.haelssen-lyon.de/unternehmen/karriere/

Branche: Nahrungsmittel
Mitarbeiter: 330
Hauptsitz: Hamburg
Ausbildung/Studium: 5 Ausbildungsberufe (Industriekaufleute, Lagerlogistik und weitere siehe Homepage)
Standorte: 2 Standorte in Hamburg (weitere siehe Homepage)
Bewerbungsfrist: 31.12. des Vorjahres

Schon gewusst?
Wir möchten weiter wachsen und unser Team von derzeit rund 330 Mitarbeitern und Mitarbeiterinnen ausbauen. Insbesondere der Nachwuchs liegt uns dabei am Herzen. Denn wir bilden aus, um zu übernehmen. Ob Fachkräfte für Lebensmitteltechnik, Logistik und verschiedene Kaufleute, bei uns gibt es vielfältige Wege, in den Beruf und die faszinierende Welt des Tees einzusteigen.

AU ST **DS** **PR** AA

Hamburgische Notarkammer
Ausbildung
Gustav-Mahler-Platz 1
20354 Hamburg

Ansprechpartner: Valerie Keilhau
Tel.: 040344987
E-Mail: keilhau@hamburgische-notarkammer.de

www.hamburgische-notarkammer.de

Branche: Recht
Mitarbeiter: 10-50
Hauptsitz: Hamburg
Ausbildung/Studium: Duale Ausbildung / Jura
Standorte: keine Angabe
Bewerbungsfrist: 30.07.2021

Schon gewusst?
Du interessierst dich für Recht, möchtest aber kein Jura studieren? Dann bist du bei uns genau richtig! Zu deinen Aufgaben gehört die Arbeit an Verträgen und die Betreuung von Mandanten. Der Beruf gehört zu den anspruchsvollsten Ausbildungsberufen in Deutschland. Die meisten unserer Azubis haben daher Abitur. Deine Ausbildungsvergütung ist überdurchschnittlich hoch, steigt jährlich automatisch an und liegt bei 1.000 bis 1.100 € / Monat.

AU

BAUER MEDIA GROUP

Heinrich Bauer Service KG
Burchardstraße 11
20095 Hamburg

Ansprechpartner: Annika Paetow
Tel.: +49 40 3019 2468
E-Mail: Annika.Paetow@bauermedia.com

www.bauermedia.com

Branche: Medien
Mitarbeiter: 15.000
Hauptsitz: Hamburg
Ausbildung/Studium: Medienkaufleute, Fachinformatiker, Duales Studium Betriebswirtschaftslehre, Duales Studium Wirtschaftsinformatik
Standorte: Hamburg, München, Halle, Magdeburg
Bewerbungsfrist: keine Angabe

Schon gewusst?
Die Bauer Media Group ist eines der erfolgreichsten Medienhäuser weltweit. Mit über 400 Zeitschriften, 100 digitalen Produkten und mehr als 100 Radiosendern informieren und unterhalten wir jeden Tag Millionen von Menschen. Gleichzeitig stellen wir durch Investitionen in Online-Vergleichsplattformen und andere neue Geschäftsmodelle die Weichen für eine erfolgreiche Zukunft als globales Portfolio-Unternehmen.

AU, DS

---

hochschule 21

hochschule 21
Harburger Straße 6
21614 Buxtehude

Tel.: 04161/648-0
E-Mail: info@hs21.de

www.hs21.de

Branche: Duales Studium
Mitarbeiter: 90
Hauptsitz: Buxtehude
Ausbildung/Studium: Architektur, Bauingenieurwesen, Gebäudetechnik, Mechatronik, Pflege, Physiotherapie, Wirtschaftsingenieurwesen
Standorte: Buxtehude
Bewerbungsfrist: siehe www.hs21.de

Schon gewusst?
Das Motto der hochschule 21 lautet: Genial DUAL! Dual heißt hier: Die Studierenden arbeiten bereits ab dem 1. Semester die Hälfte des Studiums bei einem der über 1.100 Praxispartnern in der Wirtschaft. Genial daran: Das Studium kann durch das Entgelt vom Unternehmen refinanziert werden. Für eine angenehme Studienatmosphäre sorgen kleine Lerngruppen und der persönliche Kontakt zu den Lehrenden.

DS

Hochschule Bremerhaven

Hochschule Bremerhaven
An der Karlstadt 8
27568 Bremerhaven

Ansprechpartner: Natalie Stellmacher
Tel.: 04714823556
E-Mail: studienberatung@hs-bremerhaven.de

www.hs-bremerhaven.de

Branche: Bildungssektor
Mitarbeiter: 189
Hauptsitz: Bremerhaven
Ausbildung/Studium: 24 Bachelor- und Masterstudiengänge
Standorte: Bremerhaven
Bewerbungsfrist: keine Angabe

Schon gewusst?
Die Hochschule Bremerhaven ist eine staatliche Fachhochschule, deren Campus an der Wesermündung liegt. In insgesamt 24 technischen, natur- und wirtschaftswissenschaftlichen Bachelor- und Masterstudiengängen studieren rund 3000 Studierende aus 40 Nationen. Sie profitieren von einer anwendungsorientierten und praxisbezogenen Ausbildung, dem engen Kontakt zu Lehrenden und den Kooperationen mit Partnern aus Wirtschaft und Forschung.

ST

HOCHSCHULE FRESENIUS
UNIVERSITY OF APPLIED SCIENCES

Hochschule Fresenius
Wirtschaft & Medien
Alte Rabenstraße 1
20148 Hamburg

Ansprechpartner: Catrin Maas
Tel.: 040 - 22 63 259 510
E-Mail: hamburg@hs-fresenius.de

www.hs-fresenius.de

Branche: Bildung
Mitarbeiter: k.A.
Hauptsitz: Idstein
Ausbildung/Studium: Bachelor-Studiengänge Vollzeit & berufsbegleitend
Standorte: Köln, Düsseldorf, Hamburg, München, Berlin, Idstein, Wiesbaden
Bewerbungsfrist: Ganzjährig möglich

Schon gewusst?
Als staatlich anerkannte Hochschule bieten wir innovative und zukunftsorientierte Studienangebote an. Das Studium in kleinen, lernintensiven Studiengruppen schafft optimale Bedingungen für ein effizientes und zugleich individuelles Studium. Die Hochschule Fresenius gehört mit rund 13.000 Studierenden zu den größten und renommiertesten privaten Hochschulen in Deutschland.

ST

HSBA HAMBURG SCHOOL OF BUSINESS ADMINISTRATION

HSBA Hamburg School of Business Administration
Hochschule
Willy-Brandt-Straße 75
20457 Hamburg

Tel.: +49 40 822160-911
E-Mail: info@hsba.de

www.hsba.de

Branche: Hochschule
Mitarbeiter: 100
Hauptsitz: Hamburg
Ausbildung/Studium: Studium
Standorte: Hamburg
Bewerbungsfrist: keine Angabe

Schon gewusst?
Die HSBA ist die Business School der Hamburger Wirtschaft. Mit unseren dualen Bachelor-Studiengängen bieten wir Studierenden unabhängig von ihrem finanziellen Hintergrund hervorragende Bildungsmöglichkeiten. Aktuell ist die HSBA akademischer Partner von rund 1.000 Studierenden und über 300 Unternehmen.

DS

HOCHSCHULE
für Management

IST-Hochschule für Management GmbH
Erkrather-Straße 220 a-c
40233 Düsseldorf

Ansprechpartner: Simon Kellerhoff
Tel.: 0211-86668 0
E-Mail: info@ist-hochschule.de

www.ist-hochschule.de

Branche: Sport, Tourismus, Fitness, Gesundheit, Komm., Wirtschaft
Mitarbeiter: 130
Hauptsitz: Düsseldorf
Ausbildung/Studium: Studiengänge für Sport, Tourismus, Hotellerie, Fitness, Gesundheit, Wellness, Kommunikation, Event, Wirtschaft, Medien
Standorte: Berlin, Düsseldorf, Hamburg, München, Stuttgart
Bewerbungsfrist: Sommersemester 15. Februar, Wintersemester 15. August

Schon gewusst?
Wir bieten Vollzeit-, Teilzeit- und duale Studiengänge im Fernstudium für Karrieren in den Zukunftsbranchen Sport & Management, Fitness, Gesundheit, Tourismus und Hotellerie sowie Event, Medien, Kommunikation und Wirtschaft. Alle Infos sind zu finden unter www.ist-hochschule.de.

AU ST DS PR AA

iubh INTERNATIONALE HOCHSCHULE DUALES STUDIUM

IUBH Internationale Hochschule GmbH
Studienberatung
Waterloohain 9
22769 Hamburg

Ansprechpartner: Sarah Pade
Tel.: +49 (0)40 - 2846835 - 21
E-Mail: hamburg@iubh-dualesstudium.de

www.iubh-dualesstudium.de

Branche: Hochschule
Mitarbeiter: 500
Hauptsitz: Erfurt
Ausbildung/Studium: Duales Studium
Standorte: Bad Honnef, Düsseldorf, Berlin, Hamburg, Erfurt, Köln, Essen
Bewerbungsfrist: 20. Februar & 31. August

Schon gewusst?
Bücher wälzen, aber auch richtig anpacken. Du willst beides? Im IUBH Duales Studium kombinierst du Theorie am Campus und Praxis in einem Unternehmen optimal und bereitest dich so perfekt auf deinen Jobeinstieg vor. Deinen Praxispartner finden wir gemeinsam, passend zu deinen Wünschen und aus deiner Region. Mit individueller Betreuung und in kleinen Lerngruppen unterstützen dich unsere Studienberater und Dozenten in deinem Studium.

AU ST DS PR AA

BUNDESWEHR

Karrierecenter der Bundeswehr Hannover
Beratunsbüro Hamburg
Heidenkampsweg 51
20097 Hamburg

Ansprechpartner:
Tel.: 040/2541339 100
E-Mail: karrbbhamburg@bundeswehr.org

www.bundeswehrkarriere.de

Branche: Öffentlicher Dienst / Bundeswehr
Mitarbeiter: 250.000
Hauptsitz: Bundesministerium der Verteidigung in Berlin
Ausbildung/Studium: militärische und zivile Laufbahnen vom Freiwilligen Wehrdienst bis hin zum Offizier oder Beamten in der Wehrverwaltung
Standorte: bundesweit
Bewerbungsfrist: Studium: 28.02. jeden Jahres; sonst jederzeit mögl.

Schon gewusst?
Sie möchten einen abwechslungsreichen, spannenden und anspruchsvollen Job? Sie mögen Herausforderungen und meistern diese gern im Team?
Sie möchten die Zeit bis zum Studium oder der Ausbildung überbrücken?
Starten Sie jetzt Ihre militärische oder zivile Karriere bei uns. Unsere Aufgaben sind so vielseitig wie das Leben. Überzeugen Sie sich selbst.

AU ST DS PR AA

Zeig, was in dir steckt!

Mut, Leidenschaft und Zielstrebigkeit machen uns besonders. Dank dieser Werte erzielen unsere rund 74.000 Mitarbeiter täglich Höchstleistungen und setzen branchenweit neue Maßstäbe. Starte deine berufliche Zukunft in einem unserer verschiedenen Tätigkeitsbereiche, zum Beispiel im Vertrieb, in der Logistik oder im Fleischwerk.

Deine Einstiegsmöglichkeiten
Duales Studium
Abiturientenprogramm
Ausbildung

Deine Vorteile
- ✔ Attraktive Vergütung
- ✔ Intensive Ausbildung mit fachlicher und persönlicher Betreuung
- ✔ Kollegiales Miteinander
- ✔ Spannende Projekte, Veranstaltungen und Wettbewerbe
- ✔ Gute Übernahmechancen sowie vielfältige Entwicklungsmöglichkeiten

Interesse geweckt?
Bewirb dich jetzt unter kaufland.de/schueler

top EMPLOYER DEUTSCHLAND GERMANY 2020
CERTIFIED EXCELLENCE IN EMPLOYEE CONDITIONS

Kaufland

Kaufland

Kaufland Dienstleistung Nord GmbH & Co. KG
Vertrieb/ Logistik
Rötelstraße 35
74172 Neckarsulm

www.kaufland.de/jobs

Branche: Lebensmittel - Einzelhandel
Mitarbeiter: 74000
Hauptsitz: Neckarsulm
Ausbildung/Studium: Verkäufer-Frische, Kaufmann-frau im Einzelhandel, Abiturientenprogramm (Handelsfachwirt) Duales Studium
Standorte: 670 Filialen
Bewerbungsfrist: 31. Juli

Schon gewusst?
Was uns als internationales Handelsunternehmen besonders macht? Mut, Leidenschaft und Zielstrebigkeit. Als Teil der Schwarz-Gruppe gehören wir zu den führenden Lebensmitteleinzelhändlern in Deutschland. Neben den Fleischwerken und der Logistik ist der Kern unseres Geschäfts der Vertrieb mit unseren über 670 Filialen. Allein in Deutschland tragen rund 74.000 Mitarbeiter mit ihrem Engagement und Ideen entscheidend zu unserem Erfolg bei.

AU ST DS PR AA

KIESER TRAINING

Kieser Training GmbH
Systemzentrale Deutschland
Schanzenstr. 39/D15
51063 Köln

Ansprechpartner: Karlheinz Mahl
E-Mail: karlheinz.mahl@kieser-training.com

www.kieser-training.de

Branche: Medizin, Sport, Fitness
Mitarbeiter: 200 in den deutschen Stammstudios
Hauptsitz: Köln
Ausbildung/Studium: Ausbildung/Studium: Kieser Training Instruktor, Duales Master-Studium/Duales BA-Studium Gesundheitsmanag., Fitnessökonomie
Standorte: Raum Köln, Hamburg, Berlin, Frankfurt, München, Ruhrgebiet
Bewerbungsfrist: laufend

Schon gewusst?
Kieser Training steht für effizientes Krafttraining an hoch spezialisierten Maschinen. Neben fünf Jahrzehnten Erfahrung und einer eigenen Abteilung für Forschung und Maschinenentwicklung, sorgt unser speziell ausgebildetes Fachpersonal für eine hohe Trainingsqualität.

AU ST DS PR AA

KONRAD ADENAUER STIFTUNG

Konrad-Adenauer-Stiftung e.V.
Stephansplatz 2 - 6
20354 Hamburg

Ansprechpartner: Dr. Karolina Vöge
Tel.: 040-21985080
E-Mail: kas-hamburg@kas.de

www.kas.de

Branche: Politische Bildung
Mitarbeiter: 560
Hauptsitz: Berlin und Bonn
Ausbildung/Studium: Praktika, Studium, Ausbildung
Standorte: Deutschland und in weiteren 120 Ländern
Bewerbungsfrist: 15.01.2021 oder 15.07.2021

Schon gewusst?
Wir sind eine politische Stiftung, die bundesweit aktiv ist und begabte sowie engagierte junge Menschen unterstützt. Was heißt Begabtenförderung und was bedeutet journalistischer Nachwuchs? Wie können politisch interessierte Schüler*Innen und Studieninteressierte durch die KAS unterstützt werden? Gern stehen wir zu Fragen der verschiedenen Fördermöglichkeit junger Menschen zur Verfügung.

AU ST DS PR AA

KUNSTSCHULE WANDSBEK
Die Akademie für Kommunikationsdesign

Kunstschule Wandsbek GmbH
Neumann-Reichardt-Str. 27-33
22041 Hamburg

Ansprechpartner: Markus Böhler
Tel.: 040 6523731
E-Mail: info@kw19.de

www.kunstschule-wandsbek.de

Branche: Berufsfachschule
Mitarbeiter: 80
Hauptsitz: Hamburg
Ausbildung/Studium: Kommunikationsdesign
Standorte: Hamburg und Bremen
Bewerbungsfrist: ohne feststehenden Endtermin

Schon gewusst?
Kunstschule Wandsbek | staatlich anerkannte Berufsfachschule für Kommunikationsdesign | gehört zu den etabliertesten Einrichtungen ihrer Art | 7 Semester Krreativstudium | Master-Studium an ausländischen Partneruniversitäten | Designer werden - Kunstschule Wandsbek

AU ST DS PR AA

Zukunftsbranche Gesundheit

Ihr Weg zum Health Professional

MSH Medical School Hamburg
University of Applied Sciences and Medical University

- Humanmedizin (Staatsexamen)
- Psychologie (B. Sc.)
- Sportwissenschaft (B. Sc. & M. Sc.)
- Physiotherapie (B. Sc.)
- Logopädie (B. Sc.)
- Medizintechnik (B. Sc. & M. Sc.)

Jetzt informieren und jederzeit bewerben

www.medicalschool-hamburg.de

MSH Medical School Hamburg
University of Applied Sciences and Medical University

MSH Medical School Hamburg
Bewerbermanagement
Am Kaiserkai 1
20457 Hamburg

Ansprechpartner: Herr Marcel Kähler
Tel.: 040 36122649 150
E-Mail:
marcel.kaehler@medicalschool-hamburg.de
www.medicalschool-hamburg.de

Branche: private Hochschule
Mitarbeiter: 217, davon 75 Professoren
Hauptsitz: Hamburg
Ausbildung/Studium: Staatsexamensstudiengang Humanmedizin sowie zahlreiche Bachelor- und Masterstudiengänge im Bereich Gesundheit und Medizin
Standorte: Hamburg-Hafencity, Hamburg-Harburg
Bewerbungsfrist: keine

Schon gewusst?
Motivation, Leistung und Talent zählen für uns mehr als der Notendurchschnitt auf dem Abschlusszeugnis - wir vergeben unsere Studienplätze daher nicht nach NC.

AU ST DS PR AA

NBS - Northern Business School
gemeinnützige GmbH
Marketing
Weidestraße 122c
22083 Hamburg
Ansprechpartner: Kathrin Markus
Tel.: 04035700340
E-Mail: markus@nbs.de

www.nbs.de

Branche: Bildung/ Hochschulwesen
Mitarbeiter: 50
Hauptsitz: Hamburg
Ausbildung/Studium: Bachelor- und Masterstudiengänge in Voll- und Teilzeit
Standorte: keine Angabe
Bewerbungsfrist: keine

Schon gewusst?
An der NBS kann man auch ohne Abitur studieren! Infos unter www.nbs.de/studium/studium-ohne-abitur.
Ab WS 2020/21 haben berufstätige Studierende im Teilzeitmodell noch mehr Flexibilität: Geeignete Vorlesungen werden live gestreamt und du kannst dich über modernste Hörsaaltechnik aktiv von zu Hause oder dem Büro aus aktiv beteiligen!

AU ST DS PR AA

Netto Marken-Discount AG & Co.KG
Personal & Recht
Industriepark Ponholz 1
93142 Maxhütte-Haidhof

Tel.: 09471/320-340
E-Mail: bewerbung@netto-online.de

www.netto-online.de/karriere

Branche: Lebensmitteleinzelhandel
Mitarbeiter: ca. 76.600
Hauptsitz: Maxhütte-Haidhof
Ausbildung/Studium: Ausbildung zum Verkäufer / Kaufmann im Einzelhandel
Standorte: rund 4.260 Filialen und 20 Niederlassungen
Bewerbungsfrist: -

Schon gewusst?
Netto Marken-Discount gehört mit rund 4.260 Filialen, rund 76.600 Mitarbeitern, wöchentlich 21 Millionen Kunden und einem Umsatz von 13,3 Milliarden Euro zu den führenden Unternehmen in der Lebensmitteleinzelhandelsbranche.

AU ST DS PR AA

NORDAKADEMIE Hochschule der Wirtschaft
Köllner Chausee 11
25337 Elmshorn

Ansprechpartner: Doreen Conrad
Tel.: 04121 / 4090-0
E-Mail: info@nordakademie.de

www.nordakademie.de

Branche: Duale Hochschule (privat)
Mitarbeiter: 122
Hauptsitz: Elmshorn
Ausbildung/Studium: Duales Bachelorstudium BWL, Wirtschafts-, Angewandte Informatik , International Business, Wirtschaftsingenieurwesen, Techn. Informatik
Standorte: Elmshorn
Bewerbungsfrist: laufend , Studienbeginn 1.10. (Start mit Praxisphase)

Schon gewusst?
Mit über 2000 Studierenden zählt die 1992 gegründete NORDAKADEMIE zu den größte privaten Hochschulen mit Präsenzlehre in Deutschland. Der Vorteil liegt in der engen Verzahnung von Theorie und Praxis. Mit der vor den Toren Hamburgs liegenden Privathochschule haben bereits über 800 Unternehmen kooperiert. Die Gebühren für die dualen Studiengänge werden von den Kooperationsunternehmen übernommen und eine monatliche Vergütung gezahlt.

AU ST DS PR AA

Nordmann, Rassmann GmbH
Kajen 2
Hamburg 20459

Ansprechpartner: Anika Linke
Tel.: 040-3687-268
E-Mail: anika.linke@nordmann.global

www.nordmann.global

Branche: Chemiedistribution
Mitarbeiter: 460 weltweit
Hauptsitz: Hamburg
Ausbildung/Studium: Kaufmann für Groß- und Außenhandelsmanagement (m/w/d), Bachelor of Business Administration
Standorte: Hamburg
Bewerbungsfrist: bis Sommer eines jeden Jahres

Schon gewusst?
Nordmann gehört zu den führenden internationalen Unternehmen in der Chemiedistribution. Mit Tochtergesellschaften in Europa, Asien und Nordamerika vertreibt Nordmann weltweit natürliche und chemische Rohstoffe, Zusatzstoffe und Spezialchemikalien. Nordmann beschäftigt 460 Mitarbeiter und erzielte im Jahr 2019 einen Umsatz von mehr als 440 Mio. Euro.

AU ST DS PR AA

OLYMPUS SURGICAL TECHNOLOGIES EUROPE
Human Resources
Kuehnstraße 61
22045 Hamburg

Ansprechpartner: Pauline Lötzsch
Tel.: 040 66966 2193
E-Mail: pauline.loetzsch@olympus-oste.eu

www.olympus-oste.eu, www.du-bei-olympus.de

Branche: Medizintechnik
Mitarbeiter: 1.700
Hauptsitz: Hamburg
Ausbildung/Studium: Verschiedene gewerbliche Ausbildungsberufe, diverse Werkstudentenstellen und Praktika, Begleitung von Abschlussarbeiten
Standorte: Hamburg, Teltow (Berlin), Přerov und Cardiff
Bewerbungsfrist: siehe Stellenausschreibungen

Schon gewusst?
Wir suchen zum 01.08.2021 wieder Auszubildende - Industriemechaniker/innen, Fachkräfte für Metalltechnik und Zerspanungsmechaniker/innen. Bewirb dich jetzt! Wir freuen uns darauf, dich kennenzulernen.

AU ST DS PR AA

Polizei Hamburg
Akademie der Polizei Hamburg, Einstellungsstelle
Überseering 35
22297 Hamburg

Ansprechpartner: Einstellungsberater der Marketingabteilung
Tel.: 040 427 427
E-Mail: einstellungsstelle@polizei.hamburg.de
https://karriere-polizei.hamburg.de

Branche: öffentlicher Dienst
Mitarbeiter: ca. 10.000
Hauptsitz: Hamburg
Ausbildung/Studium: Ausbildung oder Studium bei der Schutz-, Wasserschutz- oder Kriminalpolizei
Standorte: Hamburg
Bewerbungsfrist: Es gibt vier Einstellungszeiträume im Jahr, siehe Homepage

Schon gewusst?
Die Hamburger Polizei bietet pro Jahr ca. 500 Ausbildung- und Studienplätze an. Die Einstellungstermine, Bewerbungsfristen, die nötigen Bewerbungsunterlagen sowie alle wichtigen Informationen finden Sie auf unserer Homepage karriere-polizei.hamburg.de. Dort können Sie zudem unser Angebot der Onlinebewerbung nutzen. Buchen Sie sich auch gern einen Termin zu unserer Informationsveranstaltung. Wir freuen uns auf Sie!

AU ST DS PR AA

SAE Institute GmbH
Bildungsberatung
Feldstraße 66
20359 Hamburg

Ansprechpartner: Mario Reich
Tel.: 040/600601970
E-Mail: Bildungsberater.hh@sae.edu

https://www.sae.edu/deu/de

Branche: Ausbildung / Studium
Mitarbeiter: ca. 40 Mitarbeiter in Hamburg
Hauptsitz: Oxford
Ausbildung/Studium: Ausbildungen, Bachelor.- & Masterstudiengänge für fast jeden Medienbereich
Standorte: 9 Standorte in Deutschland und über 56 auf der ganzen Welt
Bewerbungsfrist: Auf Anfrage

Schon gewusst?
Das SAE Institute ist die weltweit größte private Bildungseinrichtung und bietet berufsvorbereitende Kurse, Weiterbildungen sowie Bachelor- und Master-Studiengänge.
Was das SAE Institute auszeichnet ist: Unsere Familiäre Atmosphäre am Campus; Unser praxisnahes Ausbildungskonzept mit einem Praxisanteil von 75% "learning by doing"; Über 40 Jahre Erfahrung im Bereich Medienausbildung.

AU ST DS

Senat der Freien und Hansestadt Hamburg (FHH)
Landesbetrieb ZAF/AMD - ZAF Ausbildung
Normannenweg 26
20537 Hamburg

www.hamburg.de/ausbildung-verwaltung

Branche: Allgemeine Verwaltung
Mitarbeiter: Rd. 70.000 Beschäftigte insgesamt (FHH)
Hauptsitz: Hamburg
Ausbildung/Studium: Ausbildung zur /zum Verwaltungsfachangestellten, Regierungssekretär-Anwärter/in, B.A. Public Management u. Soziale Arbeit
Standorte: Hamburg
Bewerbungsfrist: siehe Website

Schon gewusst?
Das Zentrum für Aus- und Fortbildung (ZAF) bietet in dualer Form 240 Ausbildungs- und Studienplätze, ausgezeichnete Lernbedingungen, hervorragende Übernahmechancen und einen anspruchsvollen sowie vielseitigen Beruf- in und für Hamburg. Vermittelt werden rechtliche, kaufmännische und gesellschaftsbezogene Inhalte bei einer guten Verknüpfung aus Theorie und Praxis.

AU DS

SterniPark GmbH
Berufs-/Fachschule für Sozialpädagogik
Osterstraße 86-90
20259 Hamburg

Ansprechpartner: Kathrin Hinz
Tel.: 040/431874-0
E-Mail: fachschule@sternipark.de

www.sternipark.de

Branche: Kindertagesstätten, Jugendhilfe, Mutter/Vater-Kind-Einrichtung
Mitarbeiter: rund 650
Hauptsitz: Hamburg
Ausbildung/Studium: Ausbildung SPA und Erzieher*in, Praxispartner im Studium soziale Arbeit, Quereinsteiger
Standorte: rund 20 Kita-Standorte im Hamburger Stadtgebiet
Bewerbungsfrist: keine Angabe

Schon gewusst?
SterniPark ist ein anerkannter freier Träger der Kinder- und Jugendhilfe sowie Mitglied im DPWV. Seit 1999 begleiten wir Kinder und Jugendliche auf ihrem Weg zu einem eigenverantwortlichen Denken und Handeln. Im August 2019 haben wir die neue Berufsfachschule für Sozialpädagogische Assistenz und die Fachschule für Sozialpädagogik in Hamburg eröffnet. Besonderheit: Die enge Verzahnung von Schule und Kita als Lernorte.

AU ST

Steuerberaterkammer Hamburg
Körperschaft des öffentlichen Rechts
Kurze Mühren 3
20095 Hamburg

Ansprechpartner: Frau Niemann
Tel.: 040/448043-12
E-Mail: ausbildung@stbk-hamburg.de

www.stbk-hamburg.de

Branche: Dienstleistung
Mitarbeiter: keine Angabe
Hauptsitz: Hamburg
Ausbildung/Studium: Steuerfachangestellte/r, Triales Modell (FH Westküste) Duales Studium (UE Hambug-Altona), Steuerfachwirt/in (Fortbildung)
Standorte: Hamburg
Bewerbungsfrist: keine / Ausbildungsbeginn immer 1.8. und 1.2.

Schon gewusst?
Die Steuerberaterkammer Hamburg ist die Berufskammer der ca. 4.400 in Hamburg tätigen Steuerberaterinnen und Steuerberater sowie Steuerberatungsgesellschaften, die junge Menschen zu Steuerfachangestellten ausbilden. Steuerfachangestellte genießen in ihrer dreijährigen Ausbildungszeit eine umfassende und sehr interessante Ausbildung in den Bereichen Steuern, Rechnungswesen, Betriebswirtschaft und natürlich Büroorganisation.

AU DS

TRIMET Aluminium SE,
Aluminiumstr.
21129 Hamburg

Ansprechpartner: Hr. Tschechne
Tel.: 040 / 29 150 - 552
E-Mail: Bewerbung@trimet.de

https://www.trimet.eu/de

Branche: Chemische Industrie
Mitarbeiter: 390 in Hamburg
Hauptsitz: Essen
Ausbildung/Studium: Industriemechaniker, Elektroniker für Betriebtechnik, Maschinen- und Anlagenführer und Industriekaufmann (m/w/d)
Standorte: 8
Bewerbungsfrist: keine Angabe

Schon gewusst?
Als innovatives, mittelständisches Familienunternehmen entwickelt, produziert, recycelt, gießt und vertreibt TRIMET an acht Produktionsstandorten moderne Leichtmetallprodukte aus Aluminium. Rund 2.300 MA sowie 1000 MA im Joint Venture BOHAI TRIMET Automotive sorgen gemeinsam mit unseren Kunden dafür, dass Autos sparsamer, Flugzeuge leichter, Windräder und Stromanlagen effizienter, Bauwerke moderner und Verpackungen ökologischer werden.

AU DS

Universitätsklinikum Hamburg-Eppendorf
UKE-Akademie für Bildung und Karriere
Martinistraße 52
20246 Hamburg

Ansprechpartner: Christina Mann
Tel.: 040741057230
E-Mail: cmann@uke.de

www.uke.de/akademie

Branche: Medizin
Mitarbeiter: 11.000
Hauptsitz: Hamburg
Ausbildung/Studium: Ausbildung und Duales Studium in den Bereichen Gesundheit, Science, Technik/Handwerk, Wirtschaft Infos: uke.de/akademie
Standorte: Hamburg
Bewerbungsfrist: keine

Schon gewusst?
Das UKE ist eine der führenden Kliniken Europas. An der UKE-Akademie begleiten wir ca. 900 Auszubildende und Dual-Studierende bei ihren ersten Schritten in ein erfolgreiches Berufsleben. Dich erwarten im UKE ein vielfältiges Arbeitsumfeld, viele Mitarbeiterangebote und die Option auf ein Auslandspraktikum. Als drittgrößter Arbeitgeber Hamburgs bieten wir den Absolventen die Chance, ihre berufliche Laufbahn im Unternehmen fortzuführen.

AU ST PR AA

ZOLL
Hauptzollamt Hamburg
Koreastraße 4
20457 Hamburg

Tel.: +4940426206-0
E-Mail: einstellung.hza-hamburg@zoll.bund.de

www.zoll-karriere.de

Branche: Behörde
Mitarbeiter: 39.000
Hauptsitz: Bonn
Ausbildung/Studium: Ausbildung im mittleren und gehobenen Dienst (duales Studium)
Standorte: 41 Ausbildungsstandorte bundesweit
Bewerbungsfrist: 30. September

AU
ST
DS
PR
AA

Schon gewusst?
Wir stehen schon lange nicht mehr nur an der Grenze und den (Flug-)Häfen. 39.000 Zöllner arbeiten an verschiedensten Dienststellen und nehmen unterschiedliche Aufgaben wahr. Wir sind die Wirtschafts- und Einnahmeverwaltung des Bundes, bekämpfen organisierte Kriminalität, überwachen die Einhaltung von Embargos, bekämpfen Schwarzarbeit und illegale Beschäftigung, stehen für Arten-, Umwelt-, Verbraucherschutz, denken europäisch und v.a.m.

Impressum

Das Stuzubi Magazin erscheint jährlich und richtet sich an Leser jedes Geschlechts. Aus Gründen der Lesbarkeit wurde im Text an einigen Stellen die männliche Form gewählt, die Angaben beziehen sich aber auf alle Geschlechter.

Herausgeber
Stuzubi GmbH
Dr.-Johann-Heitzer-Str. 2
85757 Karlsfeld

Tel. 08131 90748-0
Internet: stuzubi.de
E-Mail: kontakt@stuzubi.de
Geschäftsführer: Dirk und Karola Marschall

Anzeigen
Thomas Völkl (verantwortlich), Maximilian Fabian, Eva Hagmaier, Sascha Holzknecht, Alexander Klein, Renate Tannek, Karola Marschall, Janine Weber

Marketing
Mara Hennig (verantwortlich), Anika Wüstner-Schenn (Teamleitung), Nadine Bonfert, Caroline Kaiser, Sebastian Kirchner, Tom Neidel, Sandra Peters

Redaktion
Julia Stark

Personal
Eugenia Getz

IT
Michael Matuschynsky

Messeorganisation & Customer Success
Michelle Mutua, Sarah Zuleger

Assistenz der Geschäftsleitung & Buchhaltung
Venera Sansone

Grafikdesign & Satz
brandcom München GmbH
Landshuter Allee 14, 80637 München
Internet: brandcom.de

Bildnachweise
Adobe Stock

Gewinnspiele
Für die Gewinnspiele gelten die unter stuzubi.de veröffentlichten Teilnahmebedingungen.

Für eingesandte Texte, Bilder und Dateien kann keine Gewähr übernommen werden.